

# FLOWMINDER.ORG

Nord-Ubangi | Rapport provincial  
(mars 2025 - mars 2026)

## Estimations mensuelles de population et mobilité : Nord-Ubangi

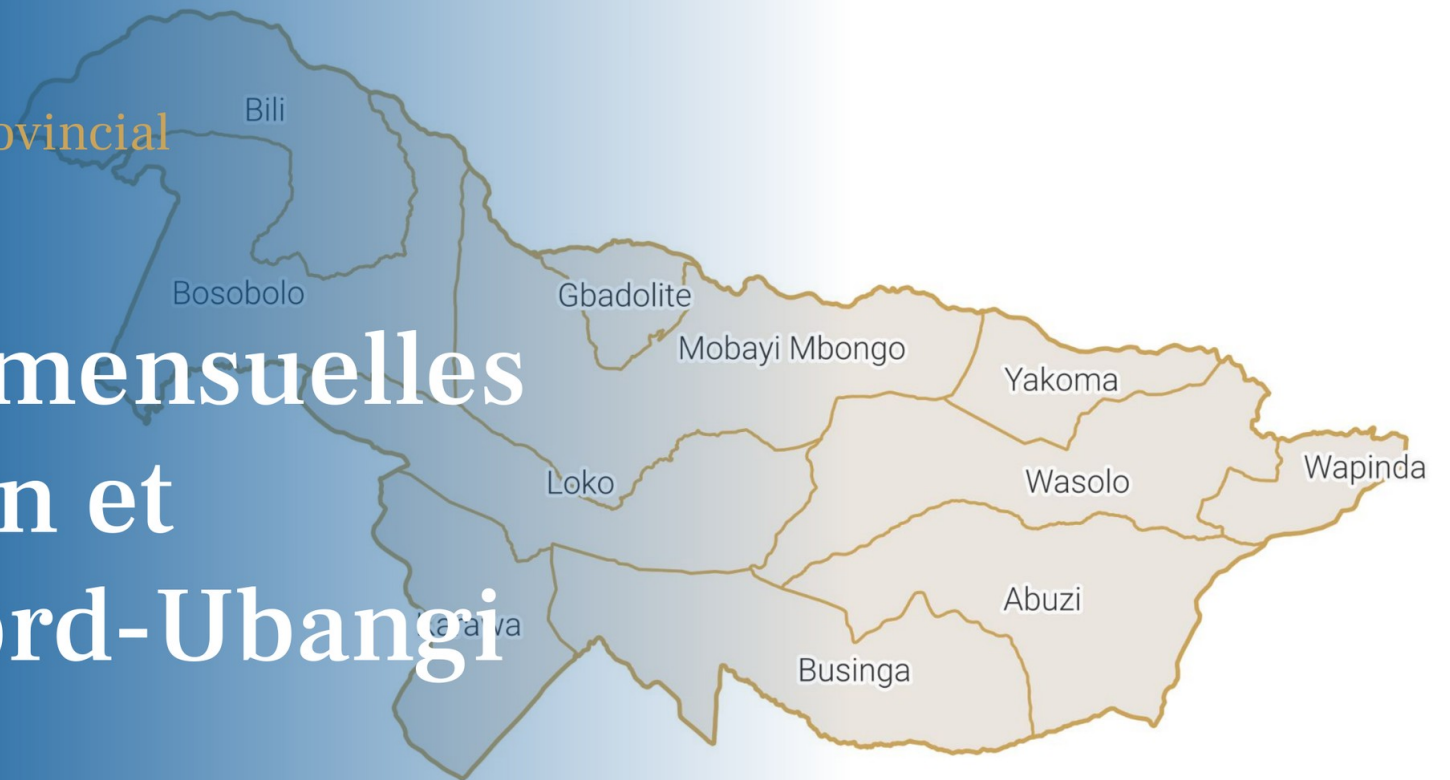

Période d'analyse : mars 2025 - mars 2026  
Base de données : version des données v. 2.0  
Date de publication : avril 2026

## 1. Estimations de mobilité et population : Nord-Ubangi.

### 1.1. Flux nets estimés avec les zones de santé extérieures (mars 2026)

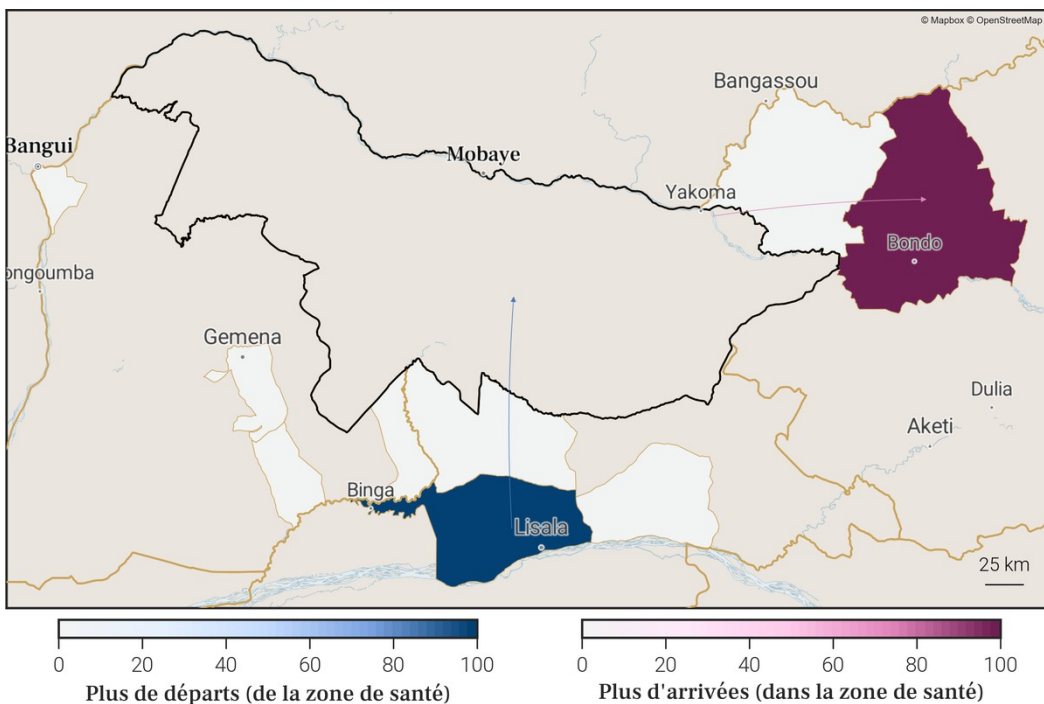

### 1.3. Flux nets estimés pour chaque zone de santé de la province (mars 2026)

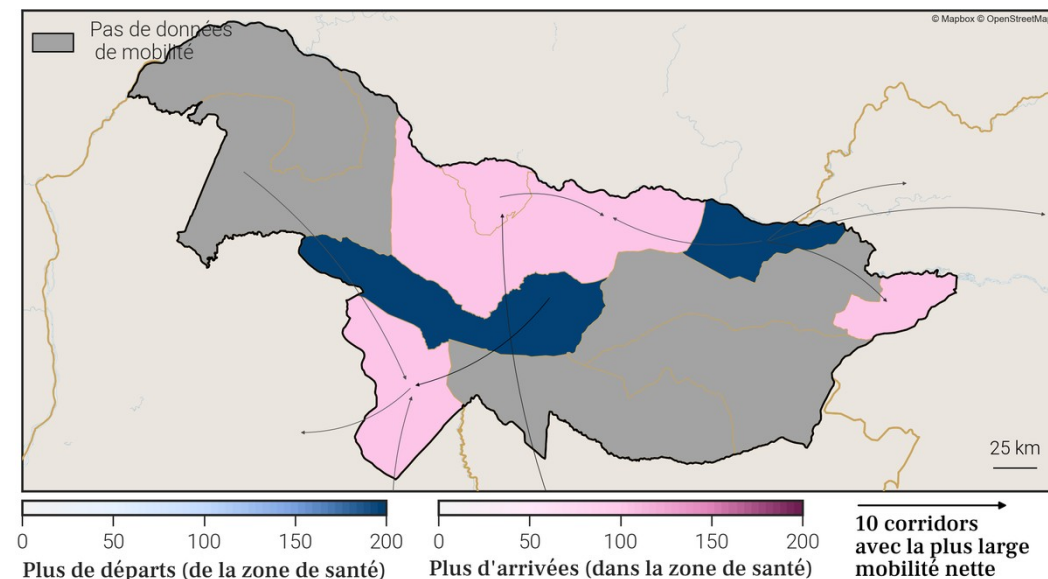

### 1.2. Estimations de mobilité mensuelles de la province

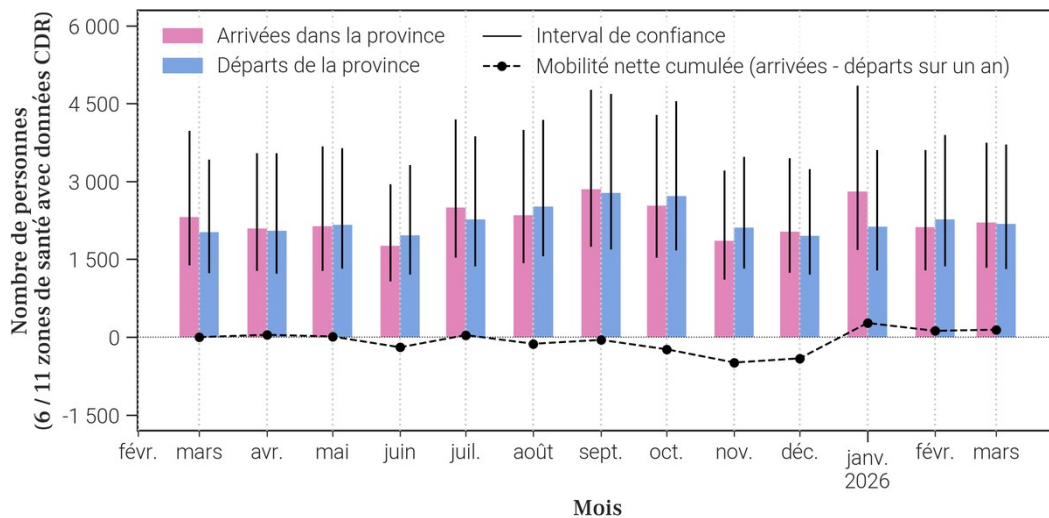

### 1.4. Estimations de croissance annuelle de la population par zone de santé

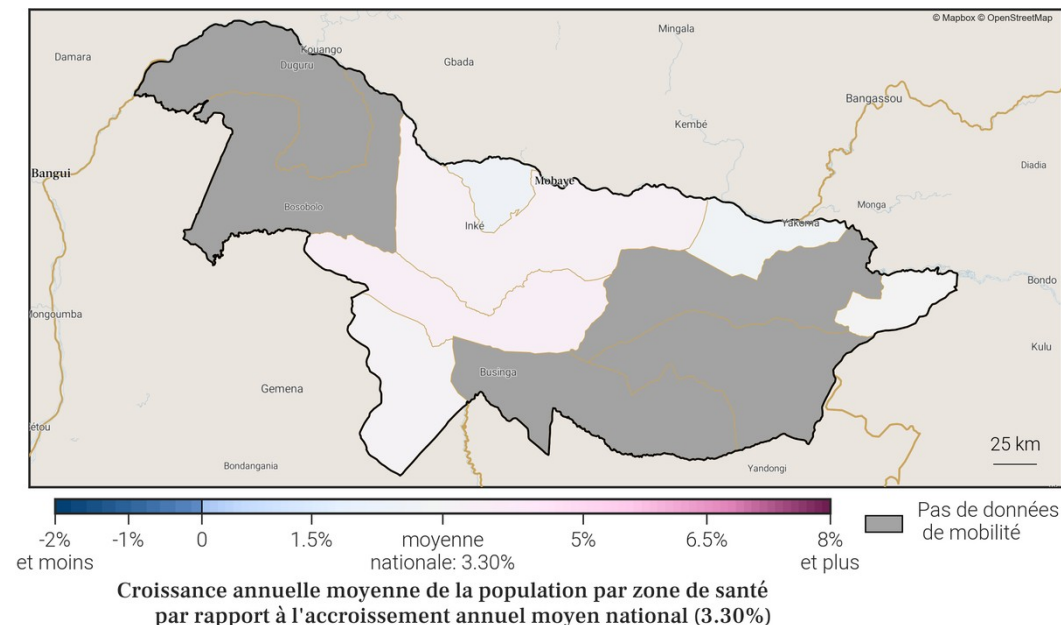

### 3. Localisation de la zone de santé

#### 3.1. Carte des provinces



#### 3.2. Carte des zones de santé

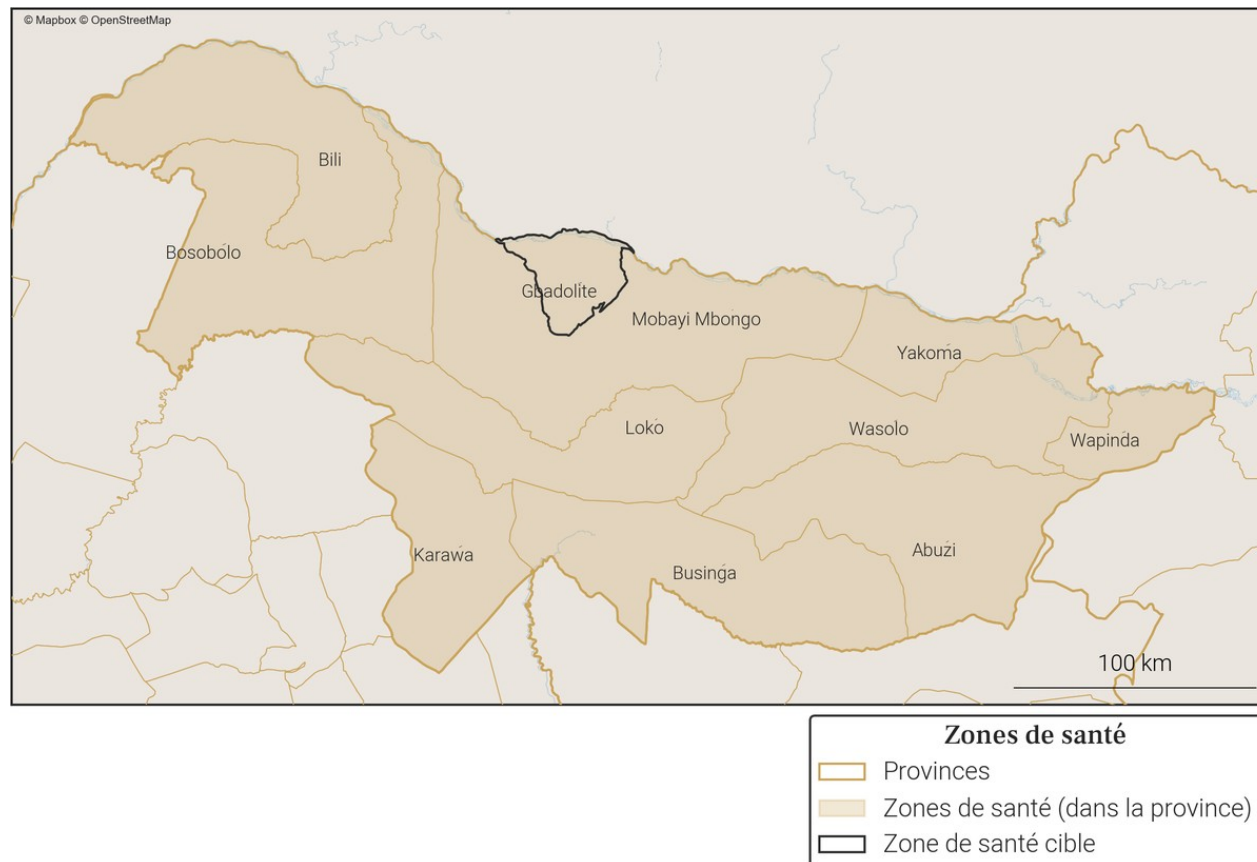

## 4. Variations mensuelles des estimations de population et de mobilité sur une année

### 4.1. Tableau des estimations de population et de mobilité

Date (année-mois)	Estimation de population (nombre de personnes)	Changement au mois précédent (différence)	Changement au mois précédent (pourcentage)	Arrivées estimées (nombre de personnes)	Départs estimés (nombre de personnes)	Solde migratoire (différence), accroissement naturel exclu
2026-03	175 900	+600	+0.34%	+1 400	-1 300	+100
2026-02	175 300	+500	+0.29%	+1 300	-1 200	+100
2026-01	174 800	+600	+0.34%	+1 500	-1 400	+100
2025-12	174 200	+300	+0.17%	+1 100	-1 400	-300
2025-11	173 900	+100	+0.06%	+1 000	-1 400	-400
2025-10	173 800	+500	+0.29%	+1 600	-1 500	+100
2025-09	173 300	+1 300	+0.76%	+2 500	-1 700	+800
2025-08	172 000	-100	-0.06%	+1 400	-2 000	-600
2025-07	172 100	+100	+0.06%	+1 500	-1 900	-400
2025-06	172 000	+100	+0.06%	+1 000	-1 400	-400
2025-05	171 900	+400	+0.23%	+1 400	-1 400	0
2025-04	171 500	+300	+0.18%	+1 200	-1 400	-200
2025-03	171 200	+400	+0.23%	+1 300	-1 400	-100

Taux moyen d'accroissement de la population (TMAP) sur l'année	TMAP sur les 6 premiers mois (mars 2025 à septembre 2025)	TMAP sur les 6 derniers mois (septembre 2025 à mars 2026)
+2.73%	+0.94%	+1.45%

### 4.3. Données de population rapportées dans DHIS2<sup>1</sup>

Année	Estimation de population de DHIS2 (nombre de personnes)	Changement à l'année précédente (différence)	Changement à l'année précédente (pourcentage)
2025	229 917	+6 618	+2.96%
2024	223 299	X	X

### 4.2. Graphes des estimations de population et de mobilité

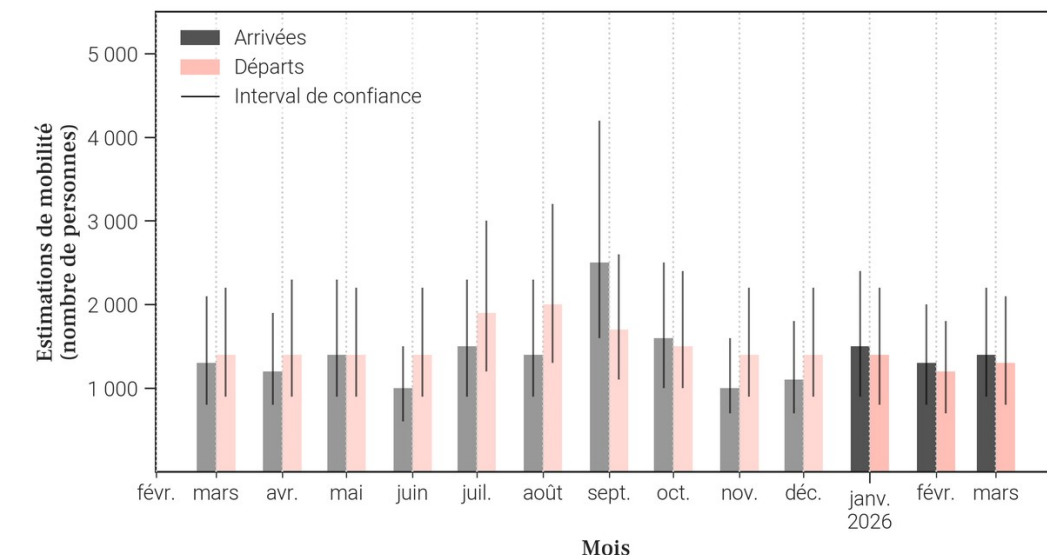
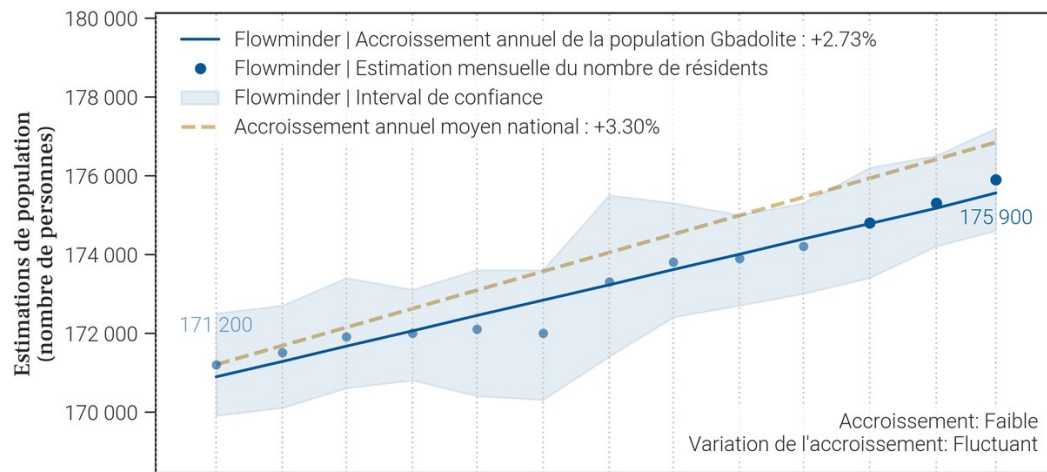

- Le tableau et les graphiques montrent le nombre de résidents dans Gbadolite pour le mois de mars 2026 et les 12 mois précédents. Un 'résident' désigne ici une personne ayant passé plus de 2 semaines dans Gbadolite pour un mois donné.
- Pour un mois en particulier, le solde migratoire (arrivées moins les départs) n'est pas égal au changement de population, car il n'inclut pas l'accroissement naturel (naissances et décès) de la population durant le mois.
- Une attention particulière doit être portée à la différence d'échelle des axes d'ordonnées (entre les mesures de population et de mobilité). Une attention particulière doit également être portée au roulement de la population, par exemple un large nombre d'arrivées ne changera pas la population de manière significative si le nombre de départs est lui aussi élevé.

## 5. Mobilité : origine des flux importants (flux de plus de 100 personnes uniquement) à destination de Gbadolite en mars 2026

### 5.1. Tableau des estimations d'arrivées mars 2026

Origine (Province)	Origine (Zone de santé)	Estimation des arrivées : nombre de personnes ayant quitté cette zone de santé pour Gbadolite	Solde migratoire pour la connection (différence entre arrivées et départs)
Nord-Ubangi	Mobayi Mbongo	300	0
Nord-Ubangi	Loko	200	100
Nord-Ubangi	Yakoma	200	0
Sud-Ubangi	Gemena	200	0
Mongala	Lisala	100	Pas de départs
Nord-Ubangi	Karawa	100	Pas de départs

### 5.2. Carte des estimations d'arrivées mars 2026

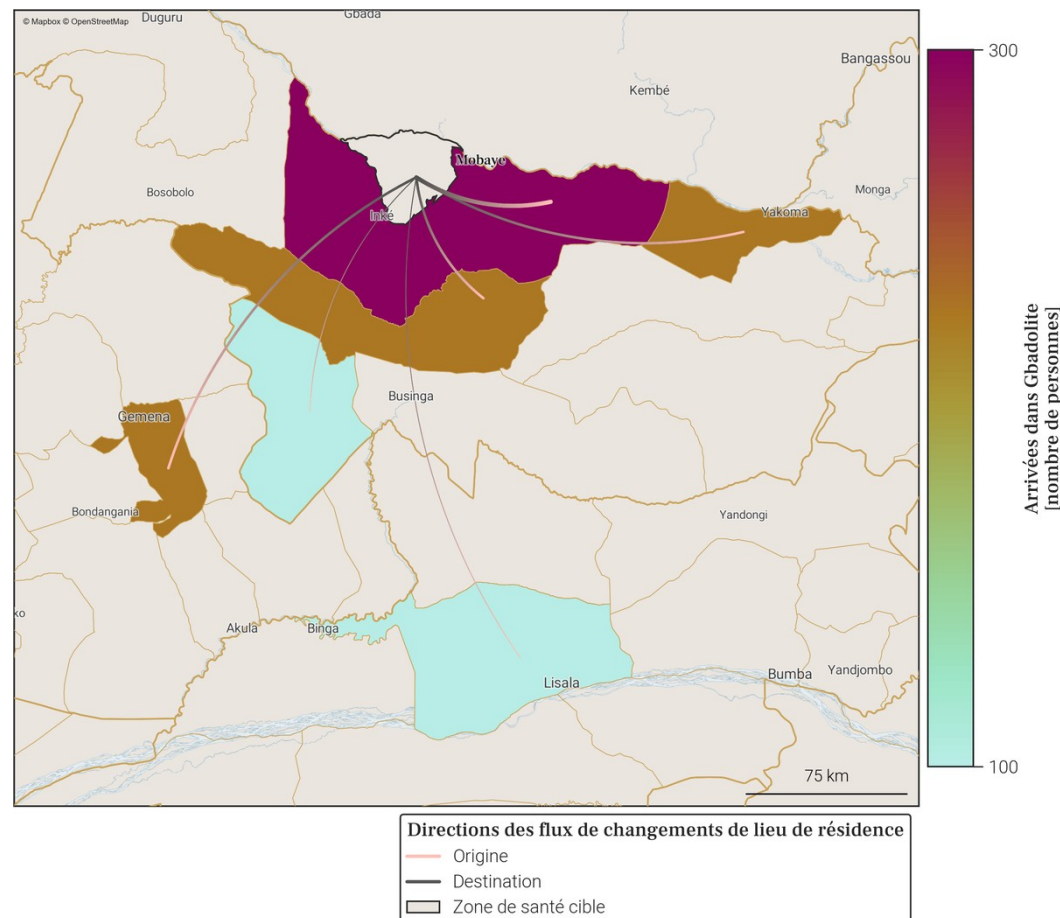

- Le tableau et la carte montrent **seulement une partie du nombre total de personnes qui sont arrivées dans Gbadolite** au mois de mars 2026, pour les connexions les plus importantes. En effet, **seules les arrivées de plus de 100 personnes dans Gbadolite depuis une autre zone de santé sont représentées**. De plus, un maximum de 20 connections (par ordre d'importance) sont disponibles dans le tableau.
- Le nombre total de toutes les arrivées en mars 2026 est disponible à la place dans la section page 1 : Variations mensuelles des estimations de population et de mobilité, dans le graphe et/ou tableau des estimations de mobilité.

## 6. Mobilité : destinations des flux importants (flux de plus de 100 personnes uniquement) au départ de Gbadolite en mars 2026

### 6.1. Tableau des estimations de départs mars 2026

Destination (Province)	Destination (Zone de santé)	Estimation des départs : nombre de personnes ayant quitté Gbadolite pour cette zone de santé	Solde migratoire pour la connection (différence entre arrivées et départs)
Nord-Ubangi	Mobayi Mbongo	-300	0
Nord-Ubangi	Yakoma	-200	0
Sud-Ubangi	Gemena	-200	0
Nord-Ubangi	Loko	-100	100

### 6.2. Carte des estimations de départs mars 2026

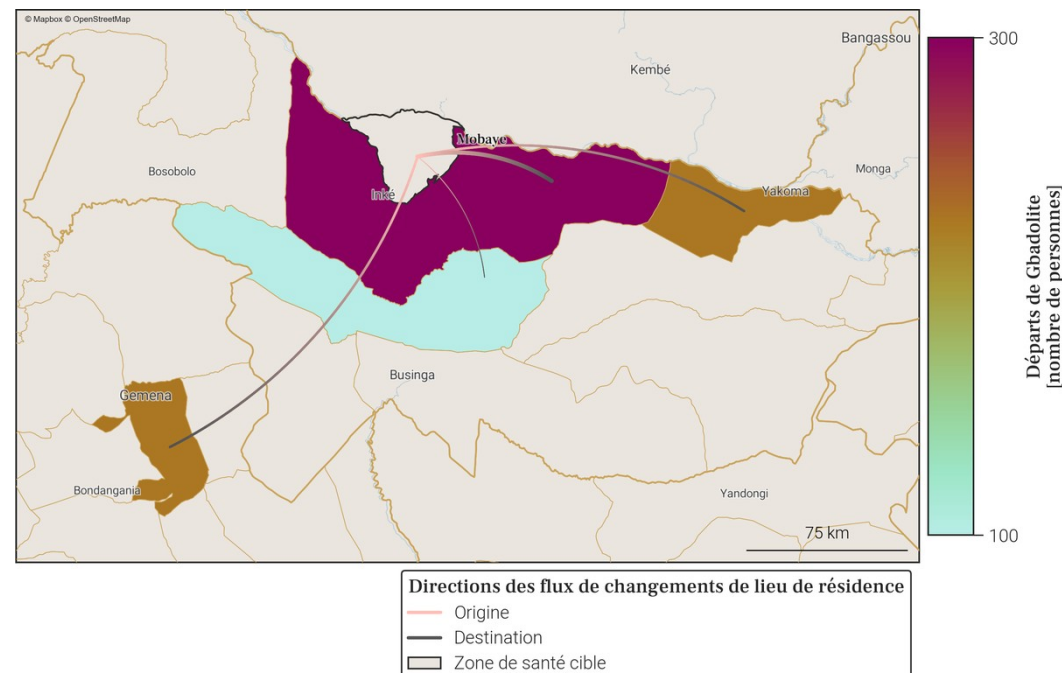

- Le tableau et la carte montrent **seulement une partie du nombre total de personnes qui sont parties de Gbadolite** au mois de mars 2026, pour les connexions les plus importantes. En effet, **seuls les départs de plus de 100 personnes de Gbadolite vers une autre zone de santé sont représentés**. De plus, un maximum de 20 connections (par ordre d'importance) sont disponibles dans le tableau.
- Le nombre total de tout les départs en mars 2026 est disponible à la place dans la section page 1 : Variations mensuelles des estimations de population et de mobilité, dans le graphe et/ou tableau des estimations de mobilité.

## 7. Localisation de la zone de santé

### 7.1. Carte des provinces



### 7.2. Carte des zones de santé

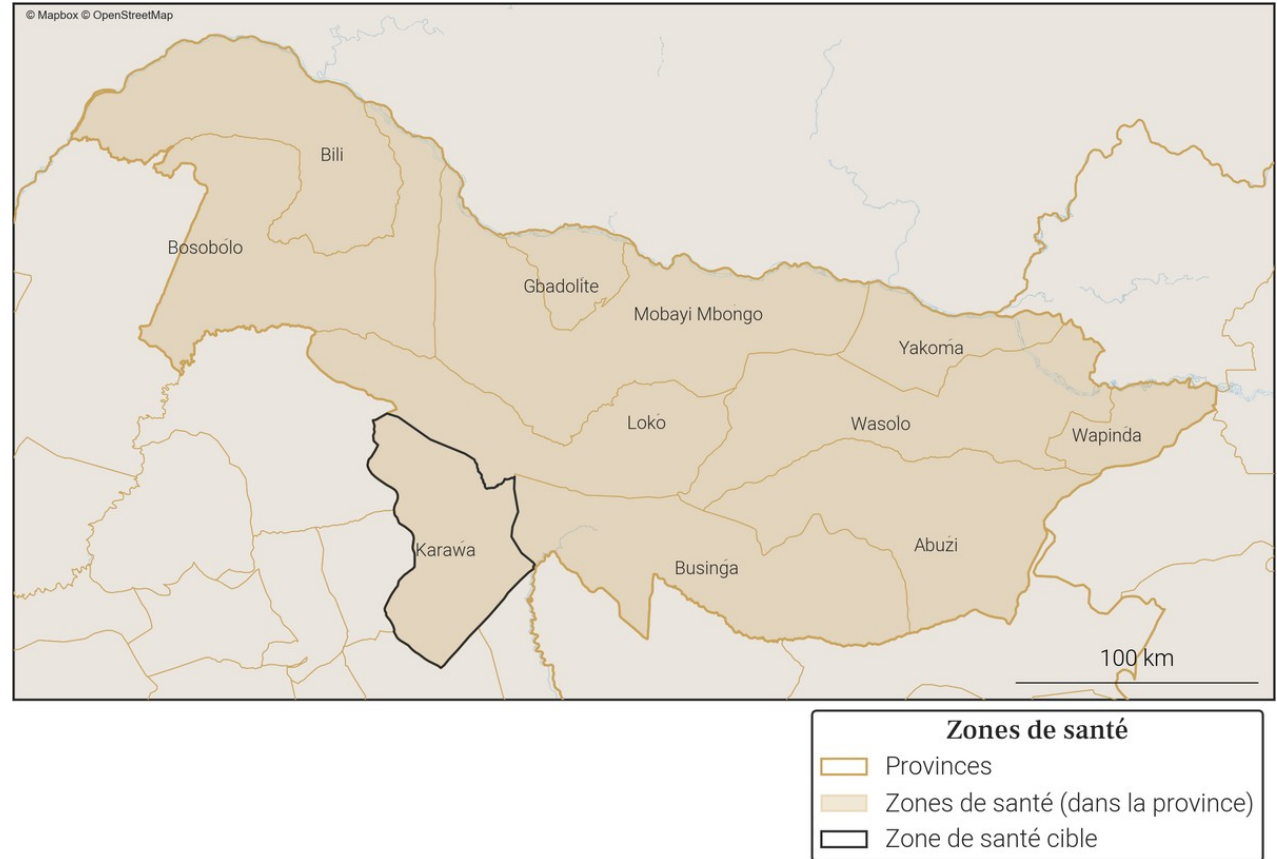

## 8. Variations mensuelles des estimations de population et de mobilité sur une année

### 8.1. Tableau des estimations de population et de mobilité

Date (année-mois)	Estimation de population (nombre de personnes)	Changement au mois précédent (différence)	Changement au mois précédent (pourcentage)	Arrivées estimées (nombre de personnes)	Départs estimés (nombre de personnes)	Solde migratoire (différence), accroissement naturel exclu
2026-03	310 600	+900	+0.29%	+1 300	-1 200	+100
2026-02	309 700	+800	+0.26%	+1 200	-1 200	0
2026-01	308 900	+1 000	+0.32%	+1 300	-1 200	+100
2025-12	307 900	+1 000	+0.33%	+1 200	-900	+300
2025-11	306 900	+800	+0.26%	+900	-900	0
2025-10	306 100	+700	+0.23%	+1 000	-1 100	-100
2025-09	305 400	+1 100	+0.36%	+1 700	-1 500	+200
2025-08	304 300	+900	+0.3%	+1 300	-1 200	+100
2025-07	303 400	+600	+0.2%	+1 400	-1 500	-100
2025-06	302 800	+700	+0.23%	+900	-1 100	-200
2025-05	302 100	+1 300	+0.43%	+1 800	-1 300	+500
2025-04	300 800	+200	+0.07%	+1 300	-1 900	-600
2025-03	300 600	+700	+0.23%	+1 200	-1 200	0

Taux moyen d'accroissement de la population (TMAP) sur l'année	TMAP sur les 6 premiers mois (mars 2025 à septembre 2025)	TMAP sur les 6 derniers mois (septembre 2025 à mars 2026)
+3.42%	+1.62%	+1.74%

### 8.3. Données de population rapportées dans DHIS2<sup>1</sup>

Année	Estimation de population de DHIS2 (nombre de personnes)	Changement à l'année précédente (différence)	Changement à l'année précédente (pourcentage)
2025	343 045	+9 941	+2.98%
2024	333 104	X	X

### 8.2. Graphes des estimations de population et de mobilité

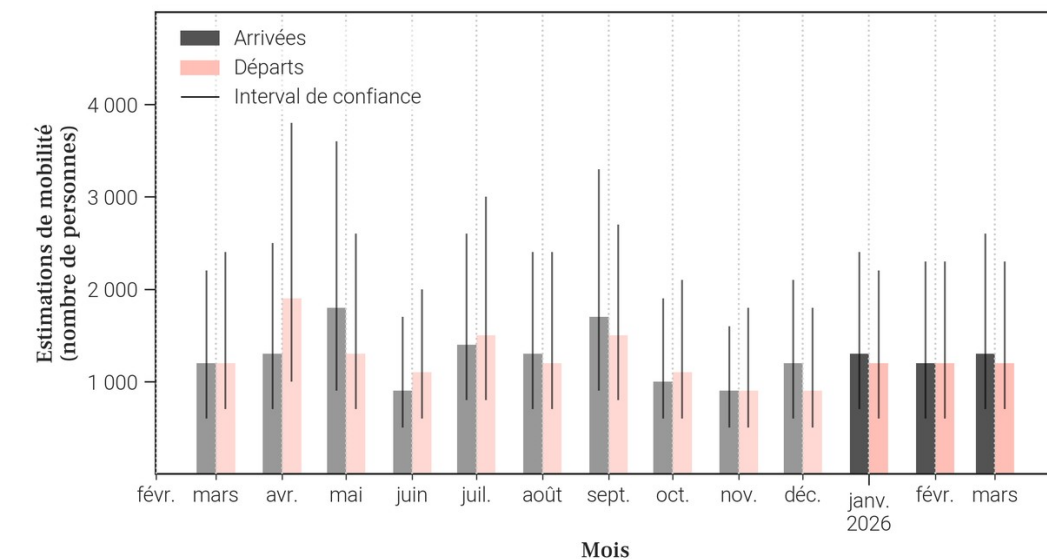
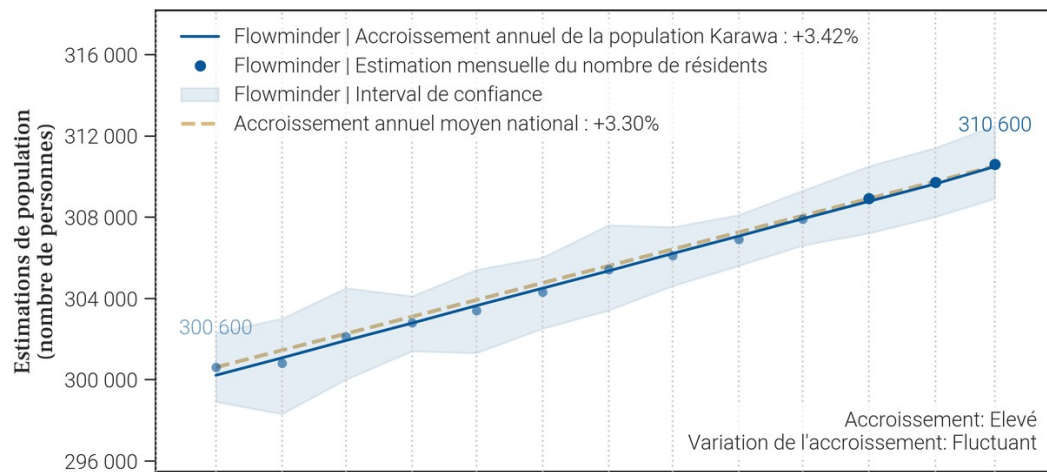

- Le tableau et les graphiques montrent **le nombre de résidents dans Karawa pour le mois de mars 2026 et les 12 mois précédents**. Un 'résident' désigne ici une personne **ayant passé plus de 2 semaines dans Karawa pour un mois donné**.
- Pour un mois en particulier, **le solde migratoire (arrivées moins les départs) n'est pas égal au changement de population, car il n'inclut pas l'accroissement naturel (naissances et décès)** de la population durant le mois.
- Une attention particulière doit être portée à la **différence d'échelle des axes d'ordonnées** (entre les mesures de population et de mobilité). Une attention particulière doit également être portée au **roulement de la population**, par exemple un large nombre d'arrivées ne changera pas la population de manière significative si le nombre de départs est lui aussi élevé.

## 9. Mobilité : origine des flux importants (flux de plus de 100 personnes uniquement) à destination de Karawa en mars 2026

### 9.1. Tableau des estimations d'arrivées mars 2026

Origine (Province)	Origine (Zone de santé)	Estimation des arrivées : nombre de personnes ayant quitté cette zone de santé pour Karawa	Solde migratoire pour la connection (différence entre arrivées et départs)
Nord-Ubangi	Loko	500	100
Sud-Ubangi	Gemena	400	0
Mongala	Boso Manzi	100	0

### 9.2. Carte des estimations d'arrivées mars 2026

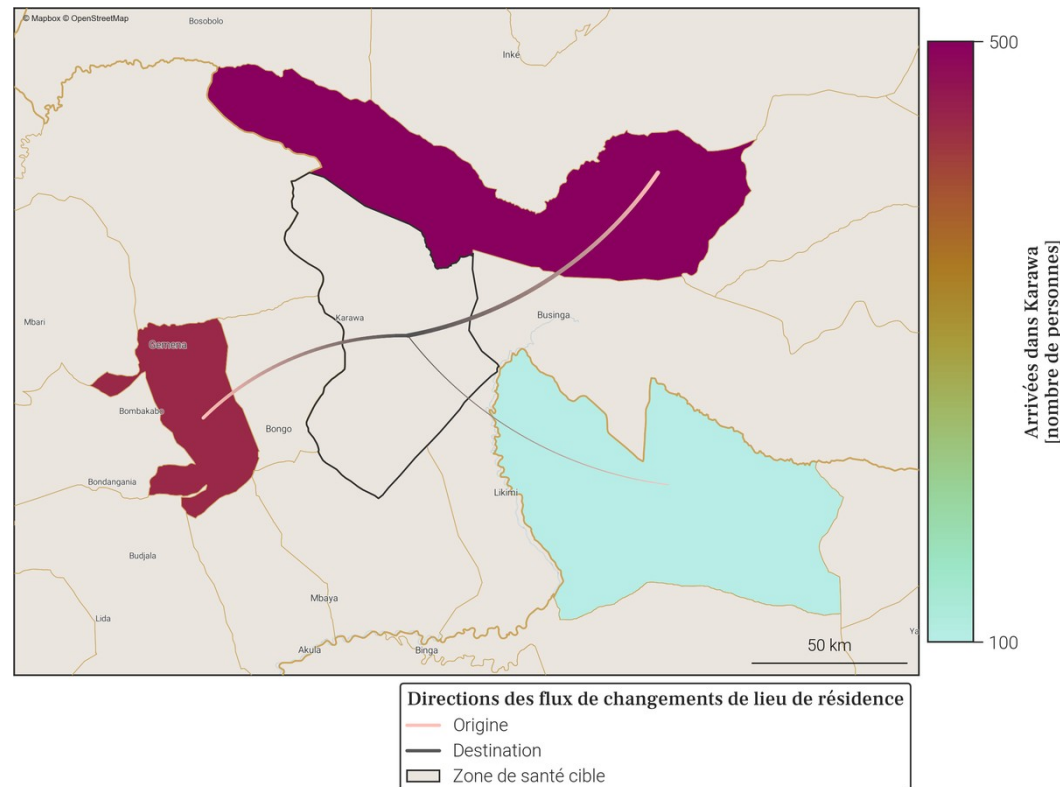

- Le tableau et la carte montrent **seulement une partie du nombre total de personnes qui sont arrivées dans Karawa** au mois de mars 2026, pour les connexions les plus importantes. En effet, **seules les arrivées de plus de 100 personnes dans Karawa depuis une autre zone de santé sont représentées**. De plus, un maximum de 20 connexions (par ordre d'importance) sont disponibles dans le tableau.
- Le nombre total de toutes les arrivées en mars 2026 est disponible à la place dans la section page 1 : Variations mensuelles des estimations de population et de mobilité, dans le graphe et/ou tableau des estimations de mobilité.

## 10. Mobilité : destinations des flux importants (flux de plus de 100 personnes uniquement) au départ de Karawa en mars 2026

### 10.1. Tableau des estimations de départs mars 2026

Destination (Province)	Destination (Zone de santé)	Estimation des départs : nombre de personnes ayant quitté Karawa pour cette zone de santé	Solde migratoire pour la connection (différence entre arrivées et départs)
Nord-Ubangi	Loko	-400	100
Sud-Ubangi	Gemena	-400	0
Mongala	Boso Manzi	-100	0
Nord-Ubangi	Gbadolite	-100	<i>Pas d'arrivées</i>
Sud-Ubangi	Bulu	-100	<i>Pas d'arrivées</i>
Sud-Ubangi	Ndage	-100	<i>Pas d'arrivées</i>

### 10.2. Carte des estimations de départs mars 2026

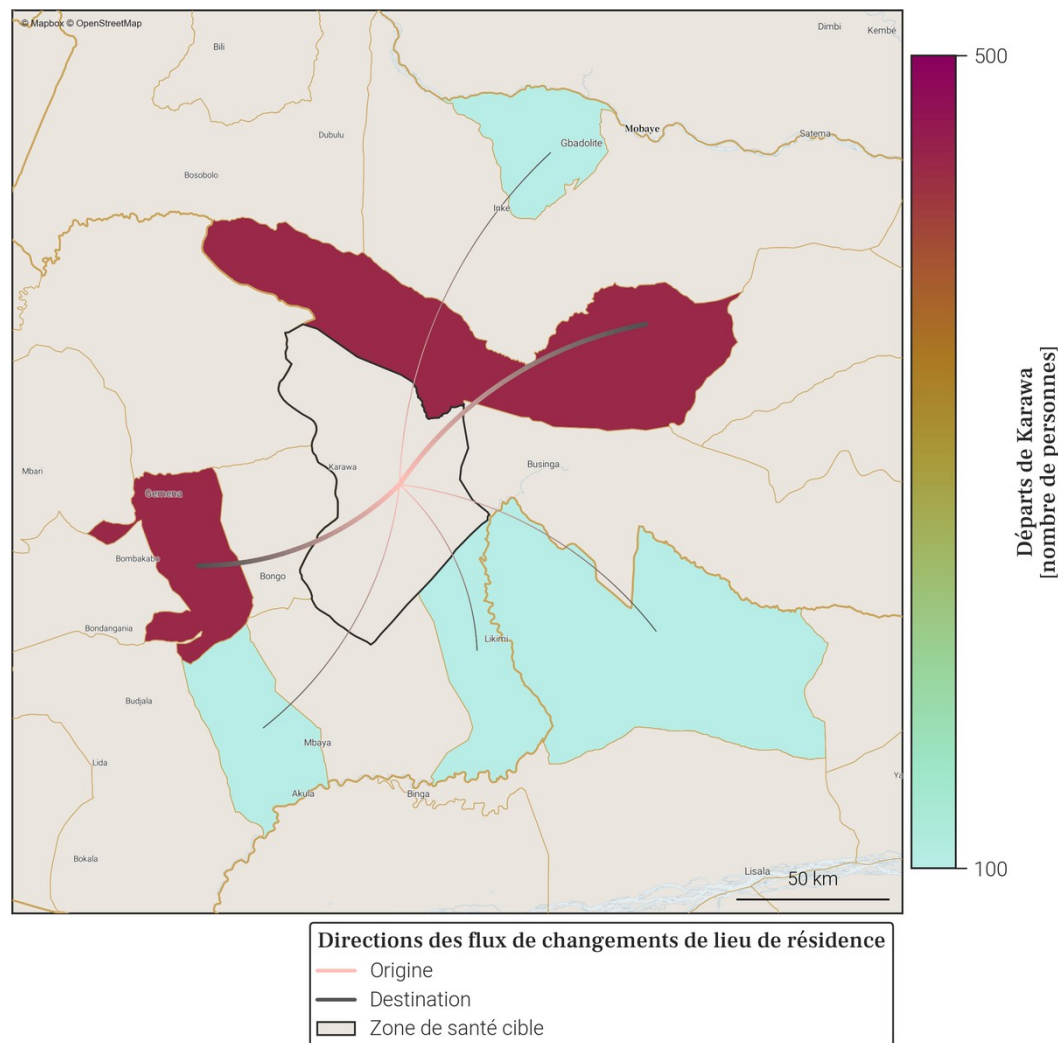

- Le tableau et la carte montrent **seulement une partie du nombre total de personnes qui sont parties de Karawa** au mois de mars 2026, pour les connexions les plus importantes. En effet, **seuls les départs de plus de 100 personnes de Karawa vers une autre zone de santé sont représentés**. De plus, un maximum de 20 connexions (par ordre d'importance) sont disponibles dans le tableau.
- Le nombre total de tout les départs en mars 2026 est disponible à la place dans la section page 1 : Variations mensuelles des estimations de population et de mobilité, dans le graphe et/ou tableau des estimations de mobilité.

## 11. Localisation de la zone de santé

### 11.1. Carte des provinces



### 11.2. Carte des zones de santé

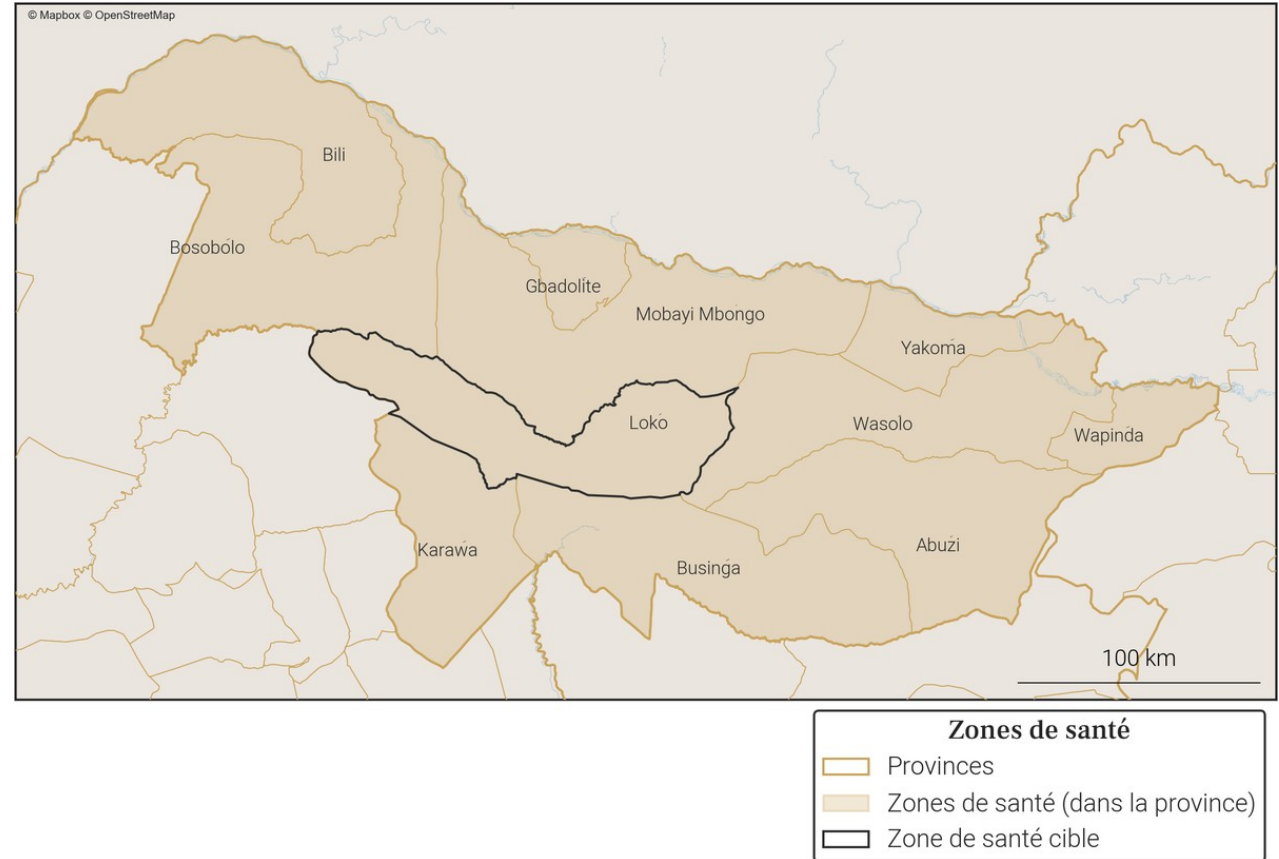

## 12. Variations mensuelles des estimations de population et de mobilité sur une année

### 12.1. Tableau des estimations de population et de mobilité

Date (année-mois)	Estimation de population (nombre de personnes)	Changement au mois précédent (différence)	Changement au mois précédent (pourcentage)	Arrivées estimées (nombre de personnes)	Départs estimés (nombre de personnes)	Solde migratoire (différence), accroissement naturel exclu
2026-03	158 400	+300	+0.19%	+600	-800	-200
2026-02	158 100	+400	+0.25%	+600	-700	-100
2026-01	157 700	+400	+0.25%	+700	-600	+100
2025-12	157 300	+600	+0.38%	+600	-400	+200
2025-11	156 700	+700	+0.45%	+500	-300	+200
2025-10	156 000	+300	+0.19%	+500	-600	-100
2025-09	155 700	-300	-0.19%	+500	-1 300	-800
2025-08	156 000	+800	+0.52%	+900	-400	+500
2025-07	155 200	+1 000	+0.65%	+1 200	-700	+500
2025-06	154 200	+600	+0.39%	+700	-400	+300
2025-05	153 600	-200	-0.13%	+600	-1 200	-600
2025-04	153 800	+1 200	+0.79%	+1 400	-700	+700
2025-03	152 600	+600	+0.39%	+800	-500	+300

  

Taux moyen d'accroissement de la population (TMAP) sur l'année	TMAP sur les 6 premiers mois (mars 2025 à septembre 2025)	TMAP sur les 6 derniers mois (septembre 2025 à mars 2026)
+3.67%	+2.15%	+1.83%

### 12.3. Données de population rapportées dans DHIS2<sup>1</sup>

Année	Estimation de population de DHIS2 (nombre de personnes)	Changement à l'année précédente (différence)	Changement à l'année précédente (pourcentage)
2025	168 227	+4 901	+3.0%
2024	163 326	X	X

### 12.2. Graphes des estimations de population et de mobilité

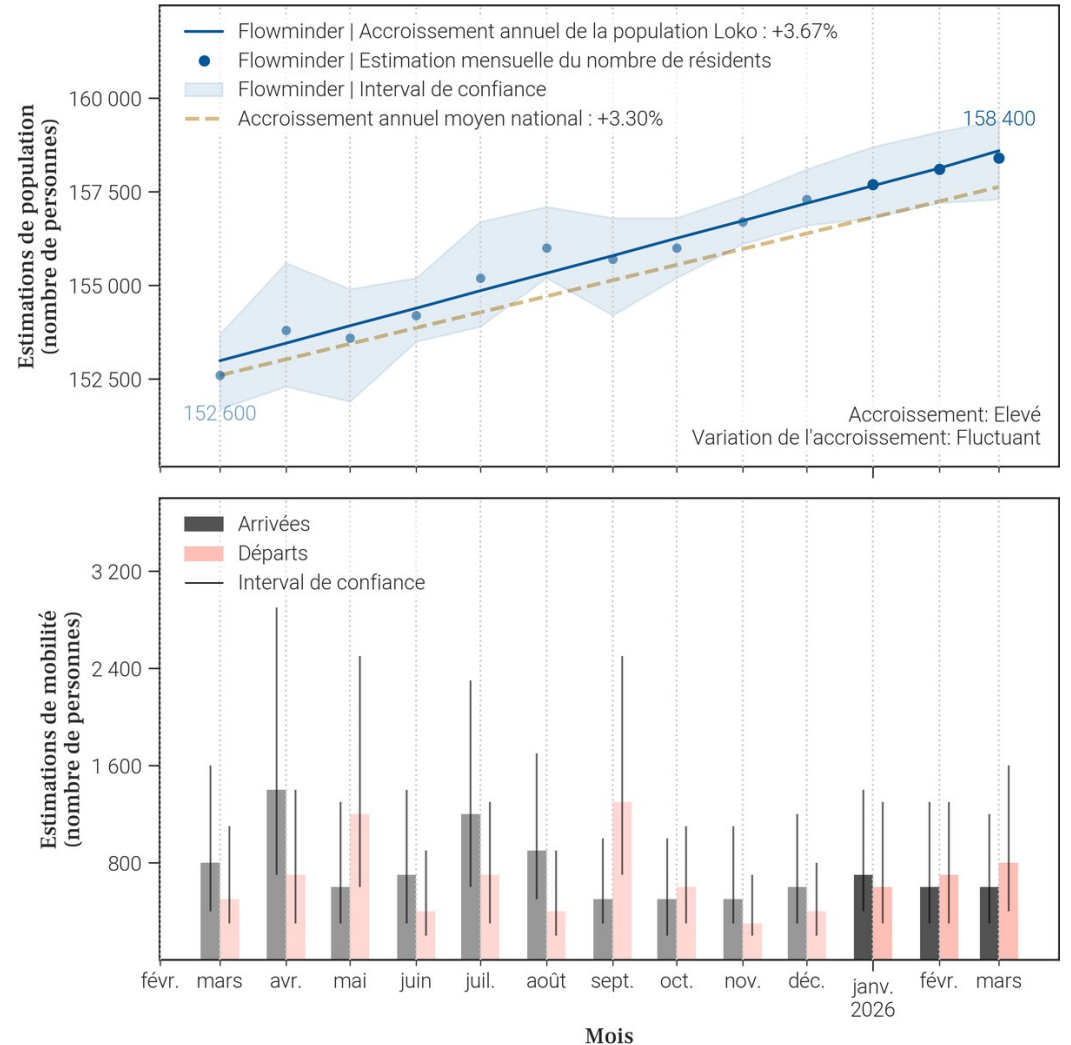

- Le tableau et les graphiques montrent le nombre de résidents dans Loko pour le mois de mars 2026 et les 12 mois précédents. Un 'résident' désigne ici une personne ayant passé plus de 2 semaines dans Loko pour un mois donné.
- Pour un mois en particulier, le solde migratoire (arrivées moins les départs) n'est pas égal au changement de population, car il n'inclut pas l'accroissement naturel (naissances et décès) de la population durant le mois.
- Une attention particulière doit être portée à la différence d'échelle des axes d'ordonnées (entre les mesures de population et de mobilité). Une attention particulière doit également être portée au roulement de la population, par exemple un large nombre d'arrivées ne changera pas la population de manière significative si le nombre de départs est lui aussi élevé.

### 13. Mobilité : origine des flux importants (flux de plus de 100 personnes uniquement) à destination de Loko en mars 2026

13.1. Tableau des estimations d'arrivées mars 2026

Origine (Province)	Origine (Zone de santé)	Estimation des arrivées : nombre de personnes ayant quitté cette zone de santé pour Loko	Solde migratoire pour la connection (différence entre arrivées et départs)
Nord-Ubangi	Karawa	400	-100
Nord-Ubangi	Gbadolite	100	-100
Sud-Ubangi	Gemena	100	0

13.2. Carte des estimations d'arrivées mars 2026

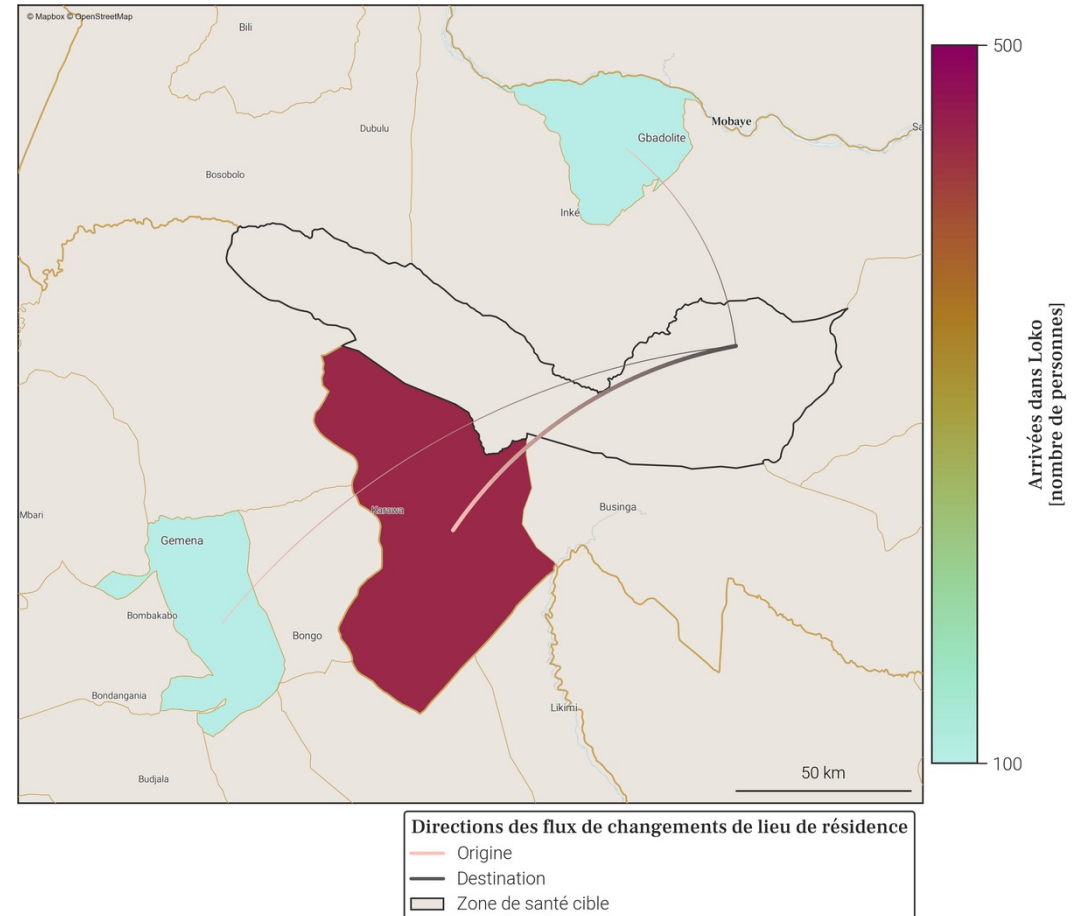

- Le tableau et la carte montrent **seulement une partie du nombre total de personnes qui sont arrivées dans Loko** au mois de mars 2026, pour les connexions les plus importantes. En effet, **seules les arrivées de plus de 100 personnes dans Loko depuis une autre zone de santé sont représentées**. De plus, un maximum de 20 connexions (par ordre d'importance) sont disponibles dans le tableau.
- Le nombre total de toutes les arrivées en mars 2026 est disponible à la place dans la section page 1 : Variations mensuelles des estimations de population et de mobilité, dans le graphe et/ou tableau des estimations de mobilité.

## 14. Mobilité : destinations des flux importants (flux de plus de 100 personnes uniquement) au départ de Loko en mars 2026

### 14.1. Tableau des estimations de départs mars 2026

Destination (Province)	Destination (Zone de santé)	Estimation des départs : nombre de personnes ayant quitté Loko pour cette zone de santé	Solde migratoire pour la connection (différence entre arrivées et départs)
Nord-Ubangi	Karawa	-500	-100
Nord-Ubangi	Gbadolite	-200	-100
Sud-Ubangi	Gemena	-100	0

### 14.2. Carte des estimations de départs mars 2026

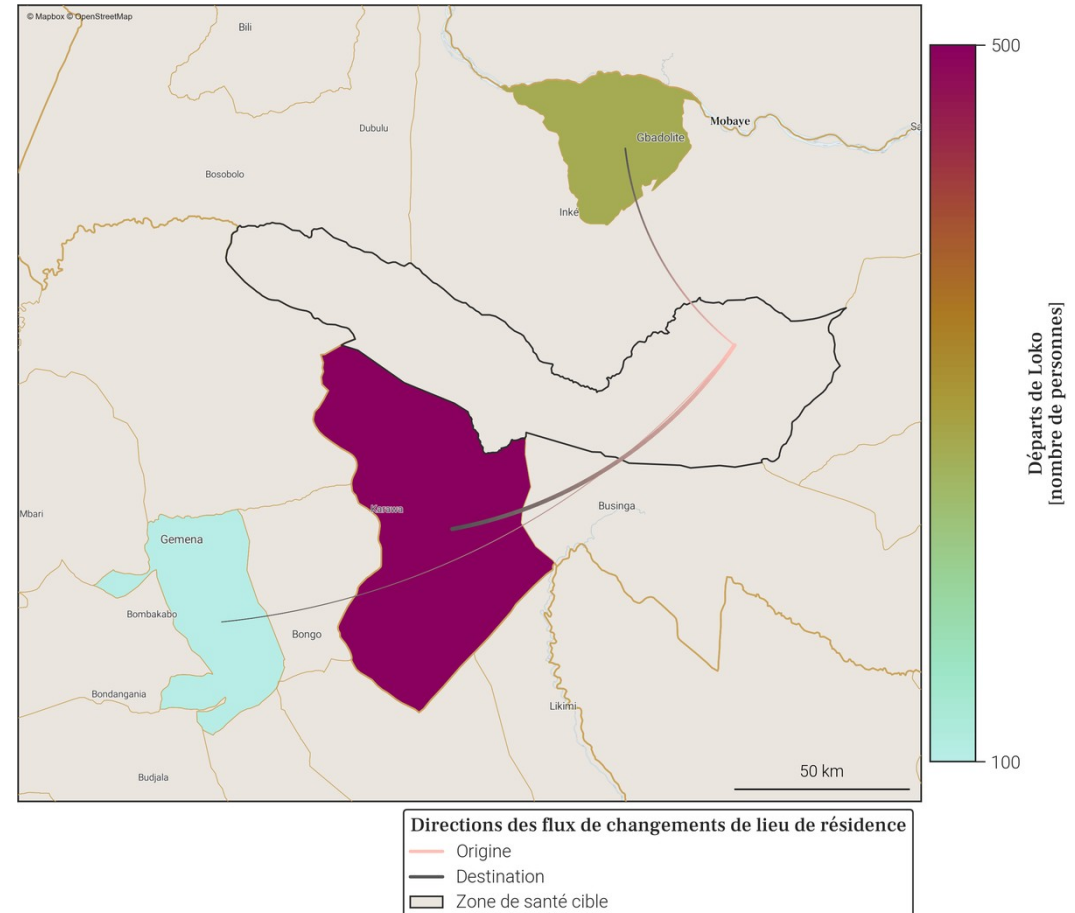

- Le tableau et la carte montrent **seulement une partie du nombre total de personnes qui sont parties de Loko** au mois de mars 2026, pour les connexions les plus importantes. En effet, **seuls les départs de plus de 100 personnes de Loko vers une autre zone de santé sont représentés**. De plus, un maximum de 20 connexions (par ordre d'importance) sont disponibles dans le tableau.
- Le nombre total de tout les départs en mars 2026 est disponible à la place dans la section page 1 : Variations mensuelles des estimations de population et de mobilité, dans le graphe et/ou tableau des estimations de mobilité.

## 15. Localisation de la zone de santé

### 15.1. Carte des provinces



### 15.2. Carte des zones de santé

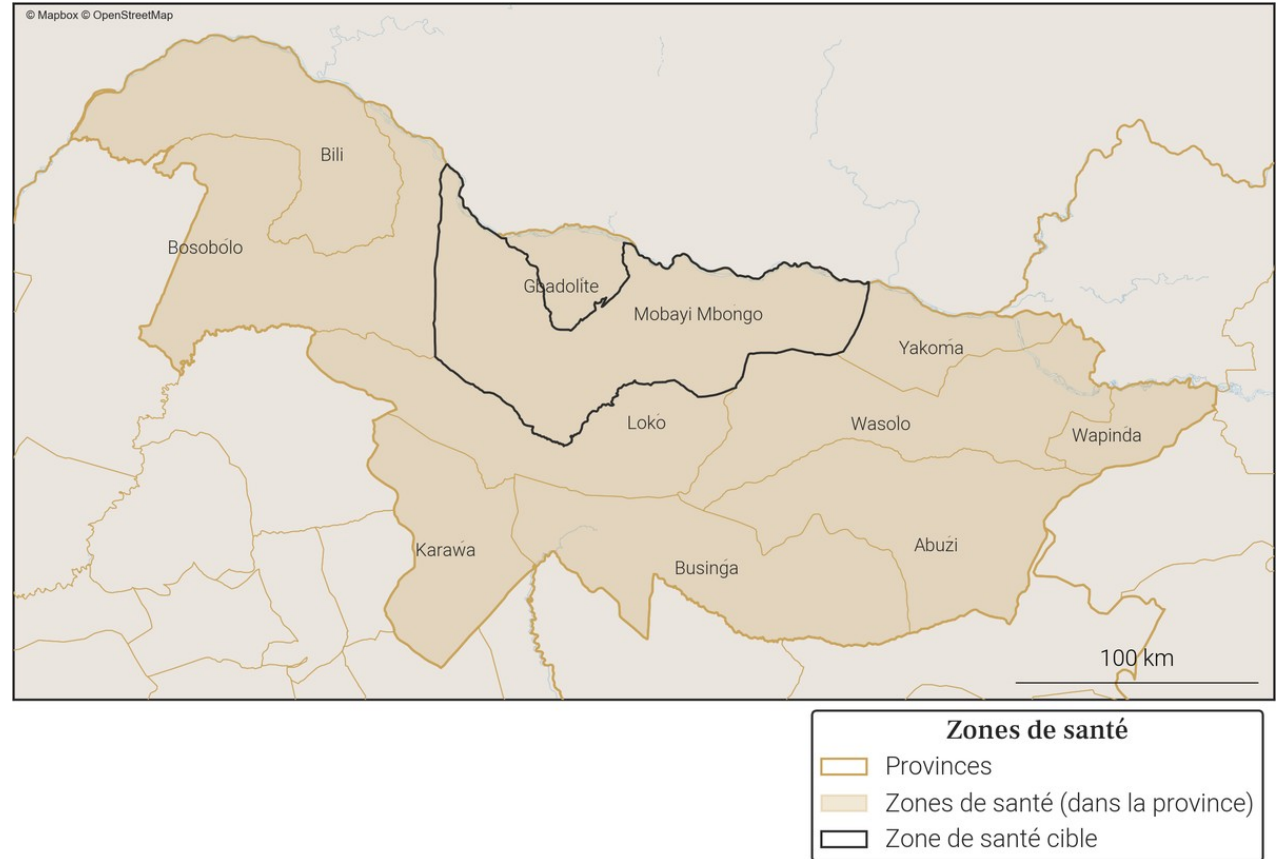

## 16. Variations mensuelles des estimations de population et de mobilité sur une année

### 16.1. Tableau des estimations de population et de mobilité

Date (année-mois)	Estimation de population (nombre de personnes)	Changement au mois précédent (différence)	Changement au mois précédent (pourcentage)	Arrivées estimées (nombre de personnes)	Départs estimés (nombre de personnes)	Solde migratoire (différence), accroissement naturel exclu
2026-03	138 700	+500	+0.36%	+400	-300	+100
2026-02	138 200	+200	+0.14%	+300	-400	-100
2026-01	138 000	+400	+0.29%	+400	-400	0
2025-12	137 600	+500	+0.36%	+400	-200	+200
2025-11	137 100	+500	+0.37%	+300	-200	+100
2025-10	136 600	+300	+0.22%	+600	-600	0
2025-09	136 300	0	0.0%	+500	-900	-400
2025-08	136 300	+500	+0.37%	+600	-500	+100
2025-07	135 800	+600	+0.44%	+500	-300	+200
2025-06	135 200	+500	+0.37%	+500	-300	+200
2025-05	134 700	+400	+0.3%	+500	-500	0
2025-04	134 300	+600	+0.45%	+500	-100	+400
2025-03	133 700	+500	+0.38%	+500	-300	+200

Taux moyen d'accroissement de la population (TMAP) sur l'année	TMAP sur les 6 premiers mois (mars 2025 à septembre 2025)	TMAP sur les 6 derniers mois (septembre 2025 à mars 2026)
+3.59%	+2.07%	+1.78%

### 16.3. Données de population rapportées dans DHIS2<sup>1</sup>

Année	Estimation de population de DHIS2 (nombre de personnes)	Changement à l'année précédente (différence)	Changement à l'année précédente (pourcentage)
2025	174 397	-574	-0.33%
2024	174 971	X	X

### 16.2. Graphes des estimations de population et de mobilité

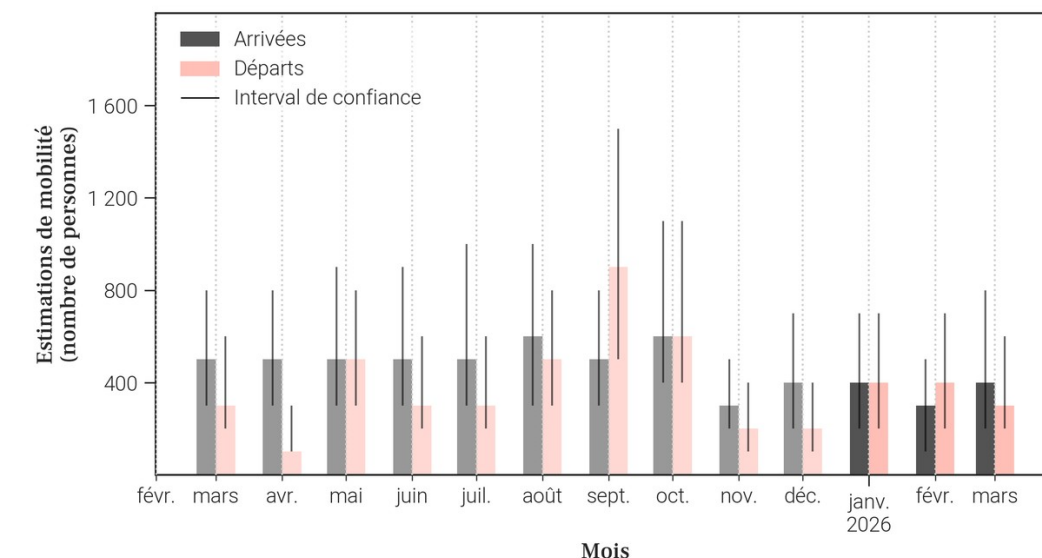
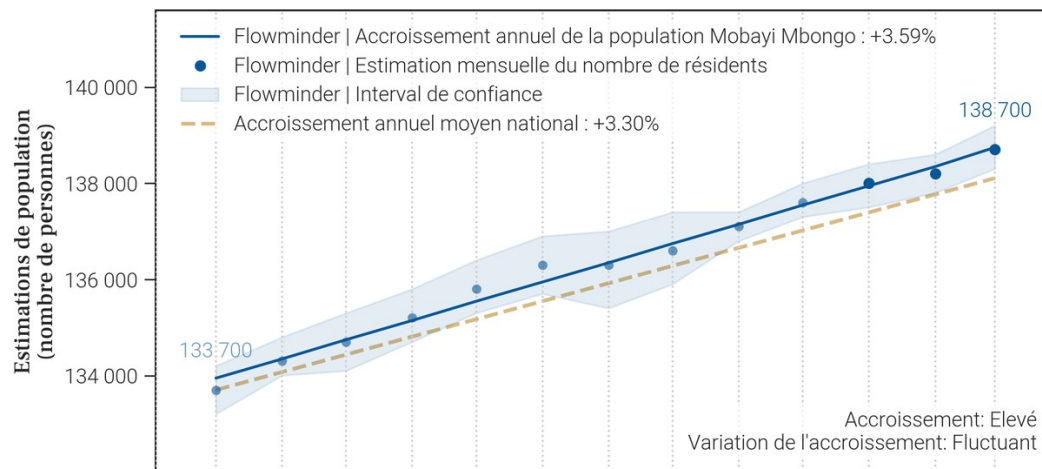

- Le tableau et les graphiques montrent le nombre de résidents dans Mobayi Mbongo pour le mois de mars 2026 et les 12 mois précédents. Un 'résident' désigne ici une personne ayant passé plus de 2 semaines dans Mobayi Mbongo pour un mois donné.
- Pour un mois en particulier, le solde migratoire (arrivées moins les départs) n'est pas égal au changement de population, car il n'inclut pas l'accroissement naturel (naissances et décès) de la population durant le mois.
- Une attention particulière doit être portée à la différence d'échelle des axes d'ordonnées (entre les mesures de population et de mobilité). Une attention particulière doit également être portée au roulement de la population, par exemple un large nombre d'arrivées ne changera pas la population de manière significative si le nombre de départs est lui aussi élevé.

## 17. Mobilité : origine des flux importants (flux de plus de 100 personnes uniquement) à destination de Mobayi Mbongo en mars 2026

### 17.1. Tableau des estimations d'arrivées mars 2026

Origine (Province)	Origine (Zone de santé)	Estimation des arrivées : nombre de personnes ayant quitté cette zone de santé pour Mobayi Mbongo	Solde migratoire pour la connection (différence entre arrivées et départs)
Nord-Ubangi	Gbadolite	300	0

### 17.2. Carte des estimations d'arrivées mars 2026

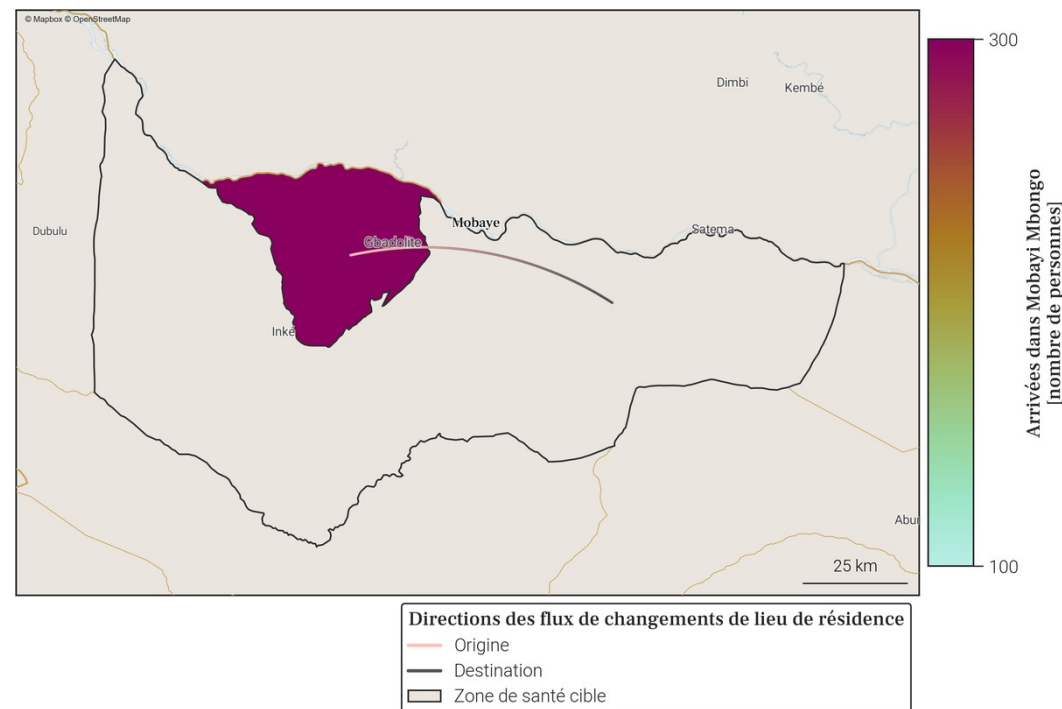

- Le tableau et la carte montrent **seulement une partie du nombre total de personnes qui sont arrivées dans Mobayi Mbongo** au mois de mars 2026, pour les connexions les plus importantes. En effet, **seules les arrivées de plus de 100 personnes dans Mobayi Mbongo depuis une autre zone de santé sont représentées**. De plus, un maximum de 20 connections (par ordre d'importance) sont disponibles dans le tableau.
- Le nombre total de toutes les arrivées en mars 2026 est disponible à la place dans la section page 1 : Variations mensuelles des estimations de population et de mobilité, dans le graphe et/ou tableau des estimations de mobilité.

18. Mobilité : destinations des flux importants (flux de plus de 100 personnes uniquement) au départ de Mobayi Mbongo en mars 2026

18.1. Tableau des estimations de départs mars 2026

Destination (Province)	Destination (Zone de santé)	Estimation des départs : nombre de personnes ayant quitté Mobayi Mbongo pour cette zone de santé	Solde migratoire pour la connection (différence entre arrivées et départs)
Nord-Ubangi	Gbadolite	-300	0

18.2. Carte des estimations de départs mars 2026

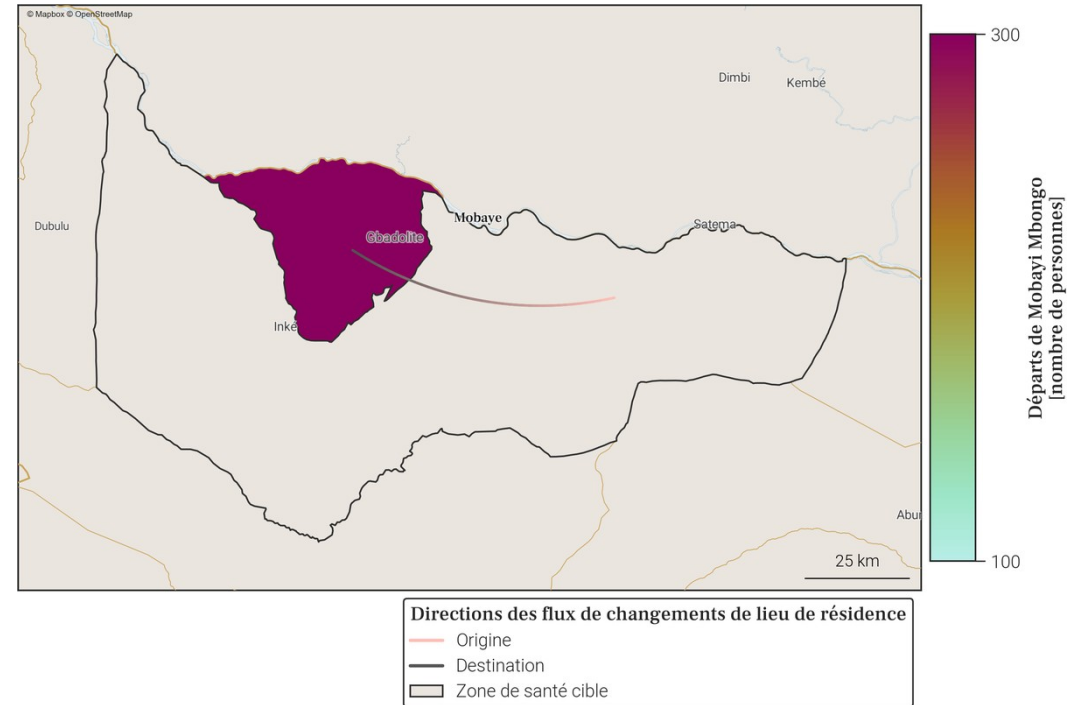

- Le tableau et la carte montrent **seulement une partie du nombre total de personnes qui sont parties de Mobayi Mbongo** au mois de mars 2026, pour les connexions les plus importantes. En effet, **seuls les départs de plus de 100 personnes de Mobayi Mbongo vers une autre zone de santé sont représentés**. De plus, un maximum de 20 connections (par ordre d'importance) sont disponibles dans le tableau.
- Le nombre total de tout les départs en mars 2026 est disponible à la place dans la section page 1 : Variations mensuelles des estimations de population et de mobilité, dans le graphe et/ou tableau des estimations de mobilité.

## 19. Localisation de la zone de santé

### 19.1. Carte des provinces



### 19.2. Carte des zones de santé

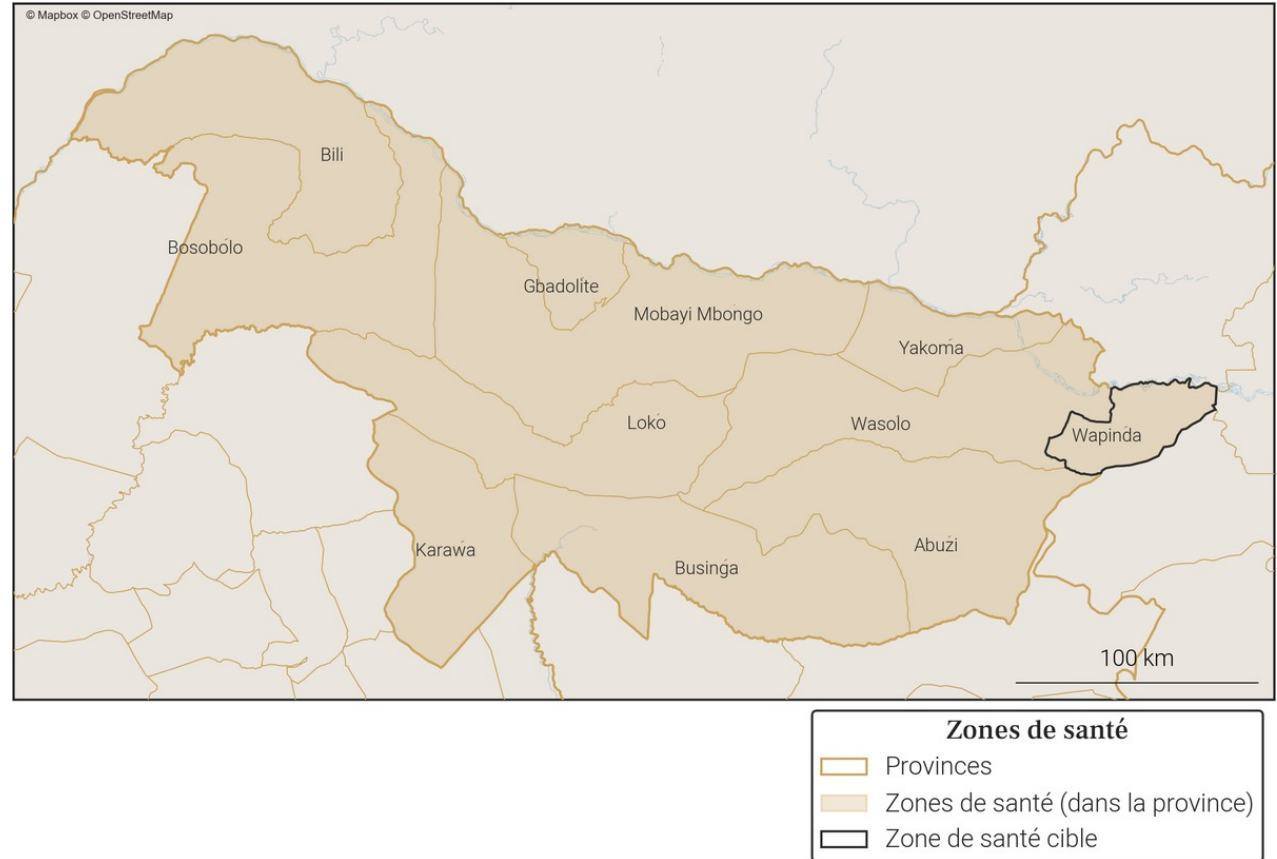

## 20. Variations mensuelles des estimations de population et de mobilité sur une année

### 20.1. Tableau des estimations de population et de mobilité

Date (année-mois)	Estimation de population (nombre de personnes)	Changement au mois précédent (différence)	Changement au mois précédent (pourcentage)	Arrivées estimées (nombre de personnes)	Départs estimés (nombre de personnes)	Solde migratoire (différence), accroissement naturel exclu
2026-03	97 000	+300	+0.31%	+300	-200	+100
2026-02	96 700	+300	+0.31%	+300	-200	+100
2026-01	96 400	+100	+0.1%	+100	-400	-300
2025-12	96 300	+300	+0.31%	+200	-200	0
2025-11	96 000	+300	+0.31%	+200	-200	0
2025-10	95 700	+300	+0.31%	+200	-200	0
2025-09	95 400	+100	+0.1%	+100	-300	-200
2025-08	95 300	+300	+0.32%	+300	-200	+100
2025-07	95 000	+300	+0.32%	+200	-100	+100
2025-06	94 700	+300	+0.32%	+200	-100	+100
2025-05	94 400	+300	+0.32%	+100	-200	-100
2025-04	94 100	+200	+0.21%	+100	-100	0
2025-03	93 900	+400	+0.43%	+200	-100	+100

Taux moyen d'accroissement de la population (TMAP) sur l'année	TMAP sur les 6 premiers mois (mars 2025 à septembre 2025)	TMAP sur les 6 derniers mois (septembre 2025 à mars 2026)
+3.29%	+1.71%	+1.62%

### 20.3. Données de population rapportées dans DHIS2<sup>1</sup>

Année	Estimation de population de DHIS2 (nombre de personnes)	Changement à l'année précédente (différence)	Changement à l'année précédente (pourcentage)
2025	101 694	+2 861	+2.89%
2024	98 833	X	X

- Le tableau et les graphiques montrent le nombre de résidents dans Wapinda pour le mois de mars 2026 et les 12 mois précédents. Un 'résident' désigne ici une personne ayant passé plus de 2 semaines dans Wapinda pour un mois donné.
- Pour un mois en particulier, le solde migratoire (arrivées moins les départs) n'est pas égal au changement de population, car il n'inclut pas l'accroissement naturel (naissances et décès) de la population durant le mois.
- Une attention particulière doit être portée à la différence d'échelle des axes d'ordonnées (entre les mesures de population et de mobilité). Une attention particulière doit également être portée au roulement de la population, par exemple un large nombre d'arrivées ne changera pas la population de manière significative si le nombre de départs est lui aussi élevé.

### 20.2. Graphes des estimations de population et de mobilité

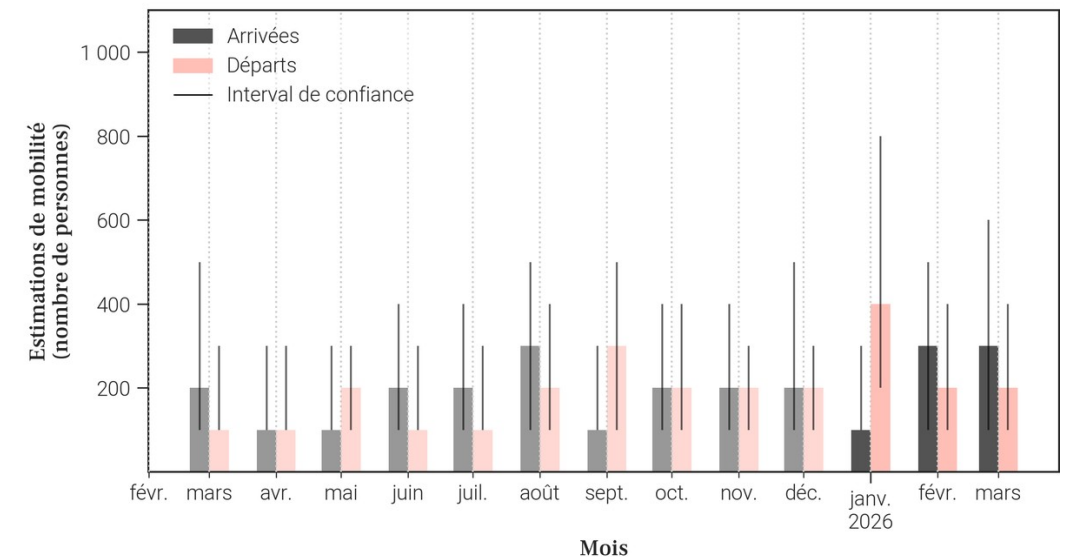
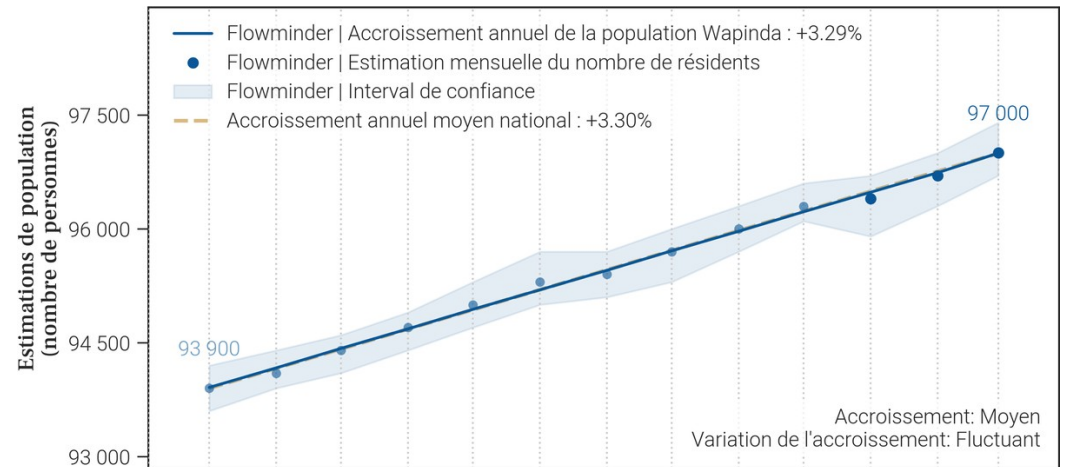

## 21. Mobilité : origine des flux importants (flux de plus de 100 personnes uniquement) à destination de Wapinda en mars 2026

### 21.1. Tableau des estimations d'arrivées mars 2026

Origine (Province)	Origine (Zone de santé)	Estimation des arrivées : nombre de personnes ayant quitté cette zone de santé pour Wapinda	Solde migratoire pour la connection (différence entre arrivées et départs)
Nord-Ubangi	Yakoma	100	0

### 21.2. Carte des estimations d'arrivées mars 2026

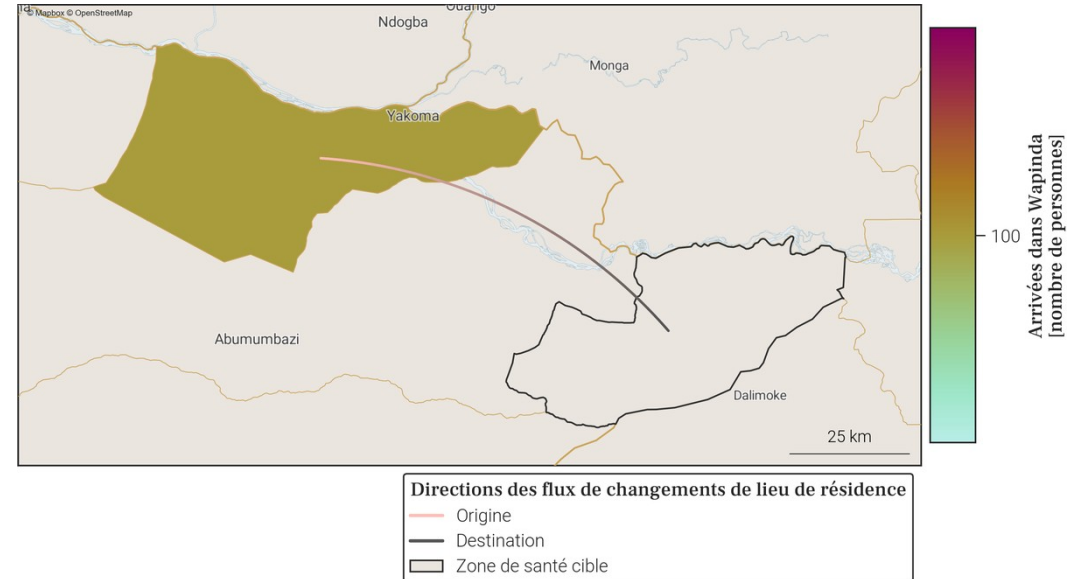

- Le tableau et la carte montrent **seulement une partie du nombre total de personnes qui sont arrivées dans Wapinda** au mois de mars 2026, pour les connexions les plus importantes. En effet, **seules les arrivées de plus de 100 personnes dans Wapinda depuis une autre zone de santé sont représentées**. De plus, un maximum de 20 connexions (par ordre d'importance) sont disponibles dans le tableau.
- Le nombre total de toutes les arrivées en mars 2026 est disponible à la place dans la section page 1 : Variations mensuelles des estimations de population et de mobilité, dans le graphe et/ou tableau des estimations de mobilité.

## 22. Mobilité : destinations des flux importants (flux de plus de 100 personnes uniquement) au départ de Wapinda en mars 2026

### 22.1. Tableau des estimations de départs mars 2026

Destination (Province)	Destination (Zone de santé)	Estimation des départs : nombre de personnes ayant quitté Wapinda pour cette zone de santé	Solde migratoire pour la connection (différence entre arrivées et départs)
Nord-Ubangi	Yakoma	-100	0

### 22.2. Carte des estimations de départs mars 2026

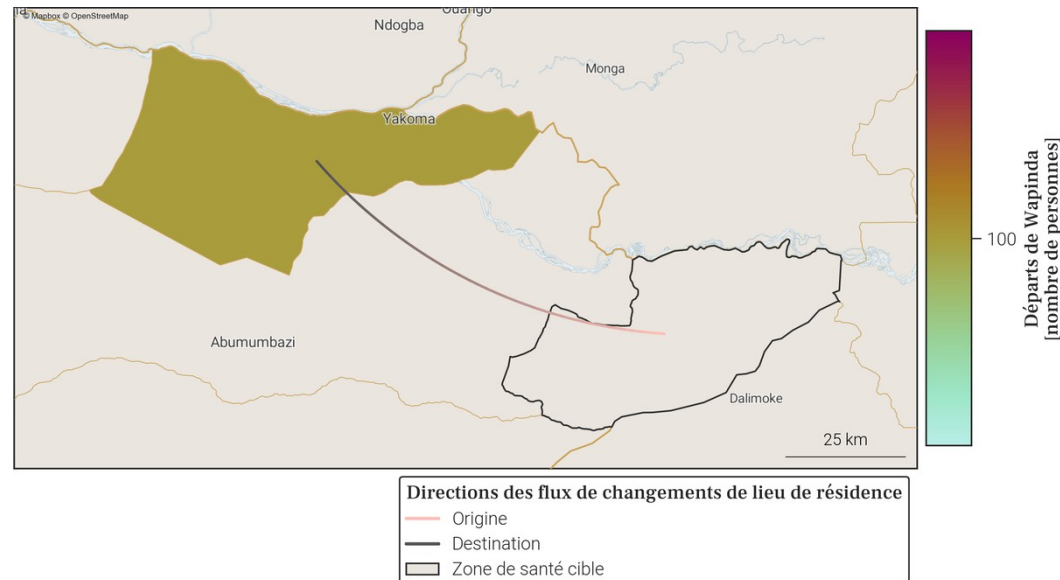

- Le tableau et la carte montrent **seulement une partie du nombre total de personnes qui sont parties de Wapinda** au mois de mars 2026, pour les connexions les plus importantes. En effet, **seuls les départs de plus de 100 personnes de Wapinda vers une autre zone de santé sont représentés**. De plus, un maximum de 20 connexions (par ordre d'importance) sont disponibles dans le tableau.
- Le nombre total de tout les départs en mars 2026 est disponible à la place dans la section page 1 : Variations mensuelles des estimations de population et de mobilité, dans le graphe et/ou tableau des estimations de mobilité.

## 23. Localisation de la zone de santé

### 23.1. Carte des provinces



### 23.2. Carte des zones de santé

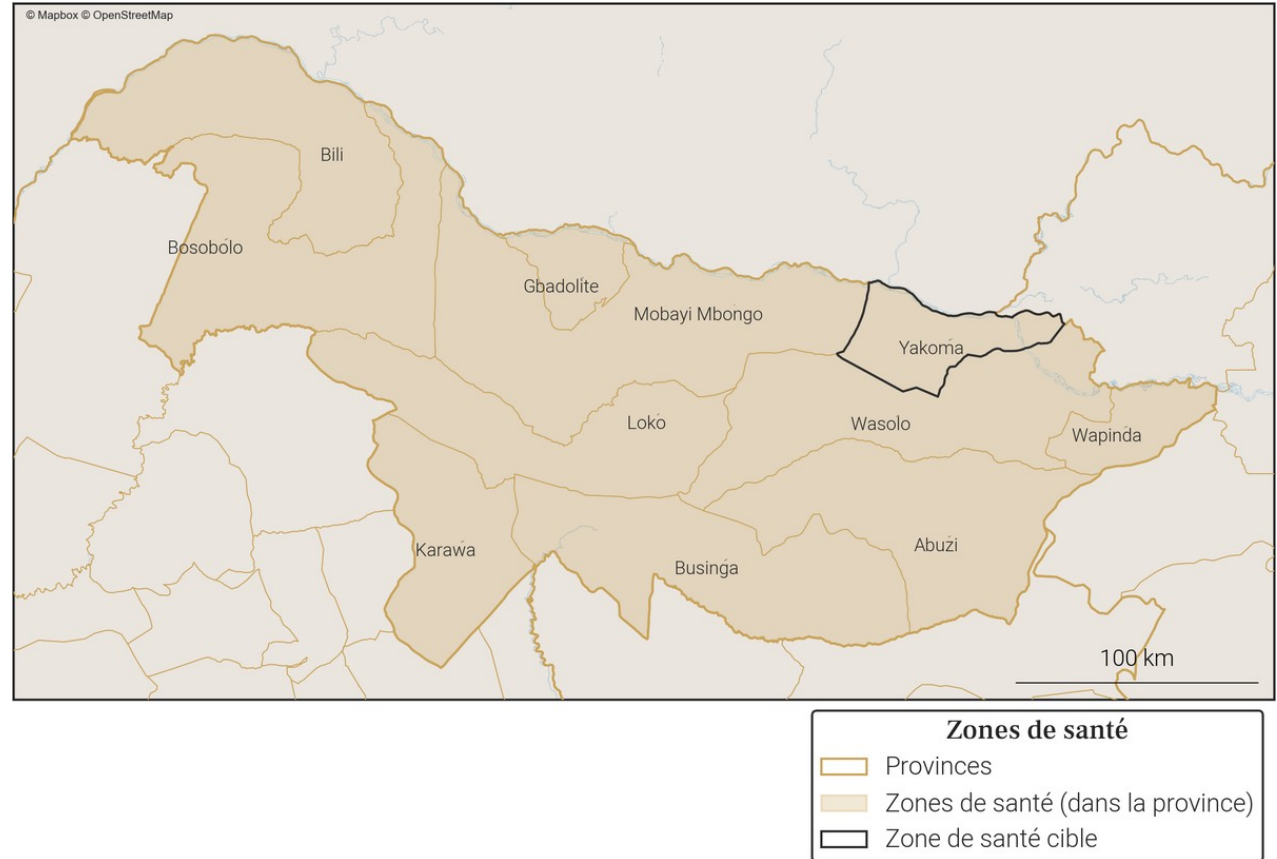

## 24. Variations mensuelles des estimations de population et de mobilité sur une année

### 24.1. Tableau des estimations de population et de mobilité

Date (année-mois)	Estimation de population (nombre de personnes)	Changement au mois précédent (différence)	Changement au mois précédent (pourcentage)	Arrivées estimées (nombre de personnes)	Départs estimés (nombre de personnes)	Solde migratoire (différence), accroissement naturel exclu
2026-03	126 700	+200	+0.16%	+700	-900	-200
2026-02	126 500	+100	+0.08%	+800	-900	-100
2026-01	126 400	+900	+0.72%	+1 200	-600	+600
2025-12	125 500	0	0.0%	+400	-700	-300
2025-11	125 500	+200	+0.16%	+600	-700	-100
2025-10	125 300	+400	+0.32%	+800	-800	0
2025-09	124 900	+500	+0.4%	+1 100	-800	+300
2025-08	124 400	+100	+0.08%	+700	-1 000	-300
2025-07	124 300	+300	+0.24%	+700	-700	0
2025-06	124 000	+300	+0.24%	+500	-600	-100
2025-05	123 700	+300	+0.24%	+700	-600	+100
2025-04	123 400	+300	+0.24%	+600	-700	-100
2025-03	123 100	+200	+0.16%	+700	-800	-100

Taux moyen d'accroissement de la population (TMAP) sur l'année	TMAP sur les 6 premiers mois (mars 2025 à septembre 2025)	TMAP sur les 6 derniers mois (septembre 2025 à mars 2026)
+2.98%	+1.39%	+1.49%

### 24.3. Données de population rapportées dans DHIS2<sup>1</sup>

Année	Estimation de population de DHIS2 (nombre de personnes)	Changement à l'année précédente (différence)	Changement à l'année précédente (pourcentage)
2025	141 735	+4 128	+3.0%
2024	137 607	X	X

- Le tableau et les graphiques montrent le nombre de résidents dans Yakoma pour le mois de mars 2026 et les 12 mois précédents. Un 'résident' désigne ici une personne ayant passé plus de 2 semaines dans Yakoma pour un mois donné.
- Pour un mois en particulier, le solde migratoire (arrivées moins les départs) n'est pas égal au changement de population, car il n'inclut pas l'accroissement naturel (naissances et décès) de la population durant le mois.
- Une attention particulière doit être portée à la différence d'échelle des axes d'ordonnées (entre les mesures de population et de mobilité). Une attention particulière doit également être portée au roulement de la population, par exemple un large nombre d'arrivées ne changera pas la population de manière significative si le nombre de départs est lui aussi élevé.

### 24.2. Graphes des estimations de population et de mobilité

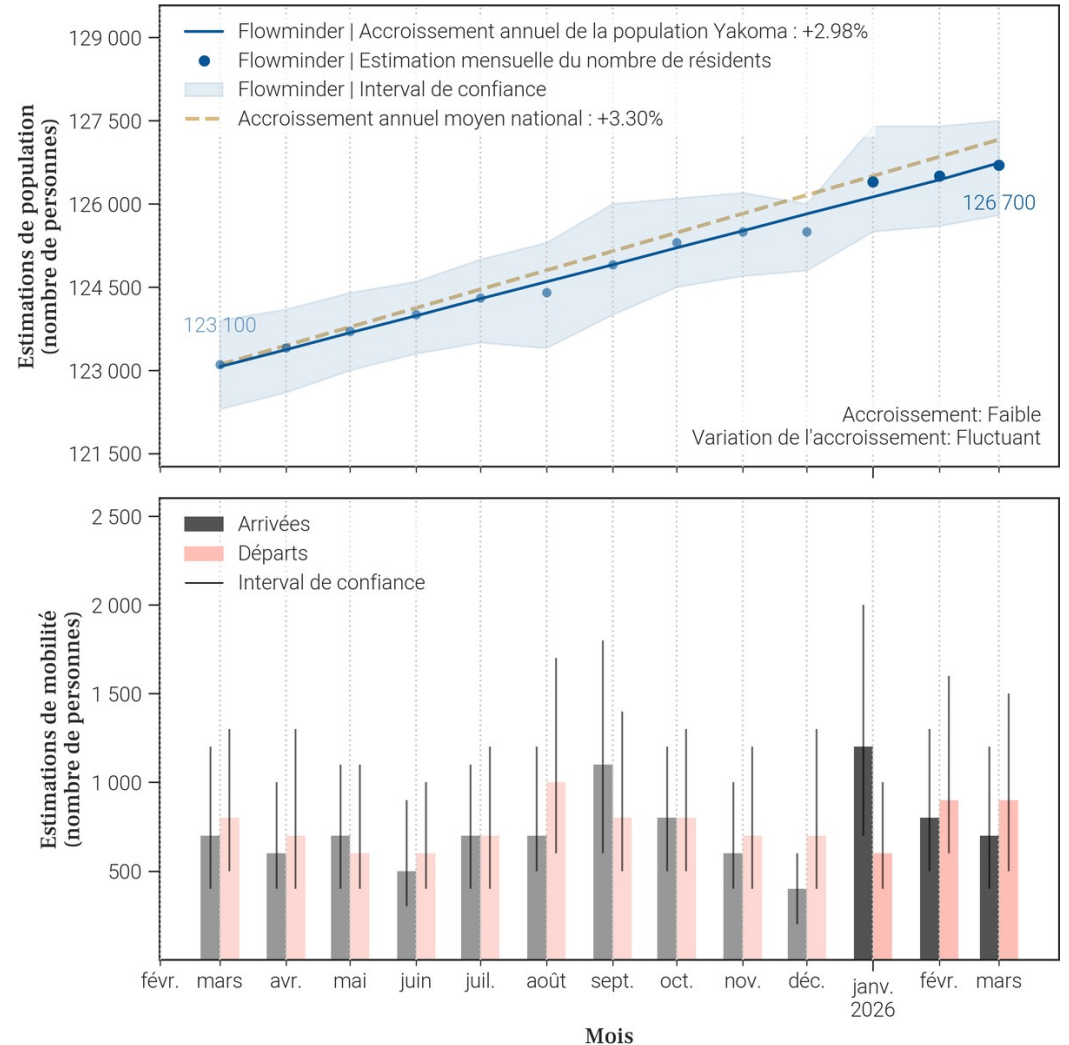

## 25. Mobilité : origine des flux importants (flux de plus de 100 personnes uniquement) à destination de Yakoma en mars 2026

### 25.1. Tableau des estimations d'arrivées mars 2026

Origine (Province)	Origine (Zone de santé)	Estimation des arrivées : nombre de personnes ayant quitté cette zone de santé pour Yakoma	Solde migratoire pour la connection (différence entre arrivées et départs)
Bas-Uele	Bondo	200	-100
Nord-Ubangi	Gbadolite	200	0
Nord-Ubangi	Wapinda	100	0

### 25.2. Carte des estimations d'arrivées mars 2026

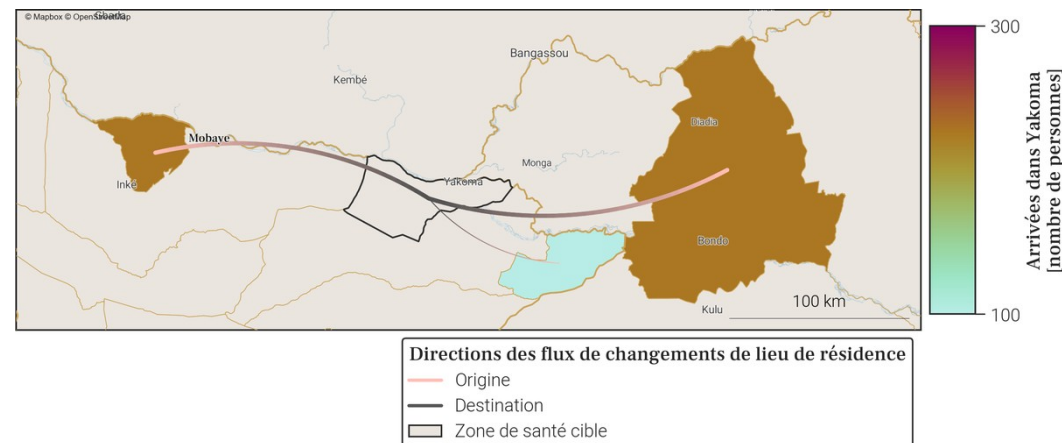

- Le tableau et la carte montrent **seulement une partie du nombre total de personnes qui sont arrivées dans Yakoma** au mois de mars 2026, pour les connexions les plus importantes. En effet, **seules les arrivées de plus de 100 personnes dans Yakoma depuis une autre zone de santé sont représentées**. De plus, un maximum de 20 connexions (par ordre d'importance) sont disponibles dans le tableau.
- Le nombre total de toutes les arrivées en mars 2026 est disponible à la place dans la section page 1 : Variations mensuelles des estimations de population et de mobilité, dans le graphe et/ou tableau des estimations de mobilité.

## 26. Mobilité : destinations des flux importants (flux de plus de 100 personnes uniquement) au départ de Yakoma en mars 2026

### 26.1. Tableau des estimations de départs mars 2026

Destination (Province)	Destination (Zone de santé)	Estimation des départs : nombre de personnes ayant quitté Yakoma pour cette zone de santé	Solde migratoire pour la connection (différence entre arrivées et départs)
Bas-Uele	Bondo	-300	-100
Nord-Ubangi	Gbadolite	-200	0
Bas-Uele	Monga	-100	<i>Pas d'arrivées</i>
Nord-Ubangi	Wapinda	-100	0

### 26.2. Carte des estimations de départs mars 2026

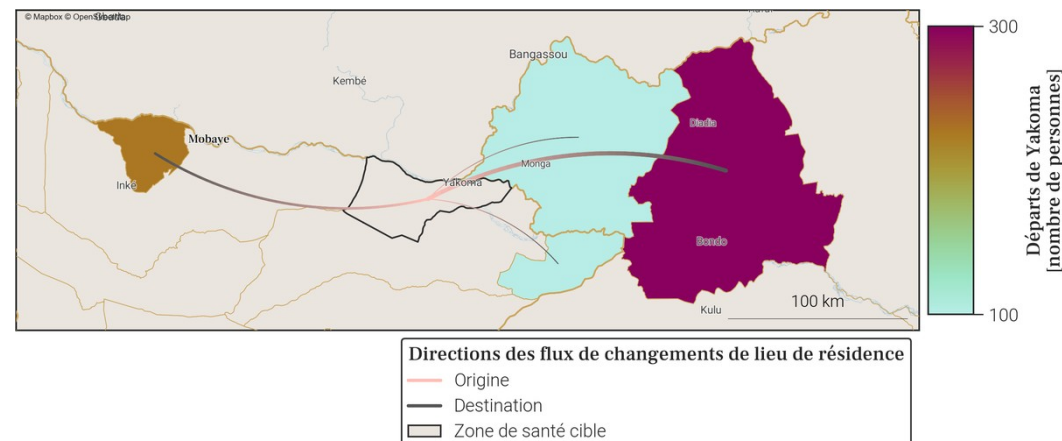

- Le tableau et la carte montrent **seulement une partie du nombre total de personnes qui sont parties de Yakoma** au mois de mars 2026, pour les connexions les plus importantes. En effet, **seuls les départs de plus de 100 personnes de Yakoma vers une autre zone de santé sont représentés**. De plus, un maximum de 20 connections (par ordre d'importance) sont disponibles dans le tableau.
- Le nombre total de tout les départs en mars 2026 est disponible à la place dans la section page 1 : Variations mensuelles des estimations de population et de mobilité, dans le graphe et/ou tableau des estimations de mobilité.

### Annexe. Sources des données et explications des résultats de population et mobilité

#### 1. Disponibilité des données dans la province

Parmi les 11 zones de santé de Nord-Ubangi, 5 ne sont pas disponibles du fait de la trop faible couverture des données CDR par rapport à la population totale dans ces zones.

Il s'agit des zones de santé de Abuzi, Bili, Bosobolo, Businga et Wasolo.

#### 2. Origine des données de population et mobilité

Les données mensuelles de population Flowminder par zone de santé sont basées sur des **1. estimations initiales de population (par zone de santé)**, de **2. mobilité (entre zones de santé)**, ainsi que **3. d'accroissement naturel (par zone de santé)**. Tous ces aspects sont inclus dans la production des estimations mensuelles de population.

**1. Les estimations initiales de population** sont basées sur des estimations démographiques par province publiées par l'INS<sup>2</sup> et des estimations démographiques par zone de santé publiées par l'OCHA des Nations Unies<sup>3</sup>.

**2. Les estimations de mobilité** sont basées sur des données CDR de Vodacom RDC<sup>4</sup> (CDR - 'Call Detail Records', ou 'métadonnées de téléphonie mobile' en français), ainsi que sur des facteurs d'ajustement et d'échelle dérivés d'enquêtes sur la mobilité<sup>5</sup>.

**3. L'estimation des facteurs d'accroissement naturel** de la population est basée sur des données de perspectives de démographie<sup>2</sup>.

Pour plus d'informations veuillez consulter notre site pour la dernière version du [rapport méthodologique](#) ainsi que nos [notes de publication de données](#).

#### 3. Comprendre les données et leurs limitations

Nos estimations sont tirées des métadonnées de téléphonie mobile et ont pour but d'aider à affiner les dénominateurs de population en temps voulu. Elles ne couvrent pas toutes les zones de santé et d'importants changements démographiques peuvent passer inaperçus dans les provinces les moins bien couvertes. Cependant, les variations dans le temps, en particulier lorsque les tendances sont stables, peuvent constituer une information précieuse pour la planification.

#### Références

- [1] DHIS2 : Ministère de la Santé Publique RDC. District Health Information Software 2023-2024.
- [2] Annuaire statistique 2020 : Institut National de la Statistique (INS). République démocratique du Congo. Kinshasa.
- [3] Données d'estimation de la population : United Nations, Office for the Coordination of Humanitarian Affairs (OCHA). RDC - Statistiques des Populations par Zones de Santé 2020.
- [4] Données CDR de Vodacom RDC : Vodacom RDC. Call Detail Records 2020-2025.
- [5] Facteurs d'ajustement et d'échelle dérivés d'enquêtes sur la mobilité :
- [a] Institut national de la statistique (INS) RDC, WorldPop University of Southampton UK, Kinshasa School for Public Health (KSPH) RDC, Flowminder. RDC microcensus 2021.
- [b] Flowminder. Enquête Téléphonique en RDC 2021.

Pour toute question ou information sur les estimations en RDC, les méthodes utilisées dans ce document ou l'analyse de données mobiles, veuillez nous contacter à l'adresse suivante : [rdc@flowminder.org](mailto:rdc@flowminder.org).

#### 3. Exemple d'estimation de la mobilité pour une zone de santé

Les lieux de séjour mensuels et les déplacements d'un mois à l'autre des abonnés téléphoniques, entre zones de santé, sont dérivés des **données CDR** ('Call Detail Records', ou 'métadonnées de téléphonie mobile' en français)

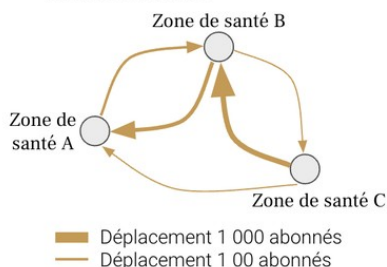

En utilisant des **estimations démographiques**, ainsi que des **facteurs d'ajustement et d'échelle dérivés d'enquêtes sur la mobilité**, les estimations de mobilité peuvent être corrigées et fournies à l'échelle de la population

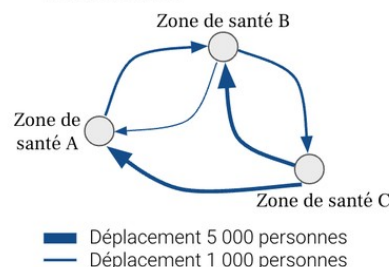

Pour chaque zone de santé, nous pouvons maintenant avoir une idée du nombre de personnes **arrivées** et/ou **parties**, ainsi que leur(s) origine(s) et/ou destination(s), d'un mois à l'autre (exemple pour la **Zone de santé A** ci-dessous)

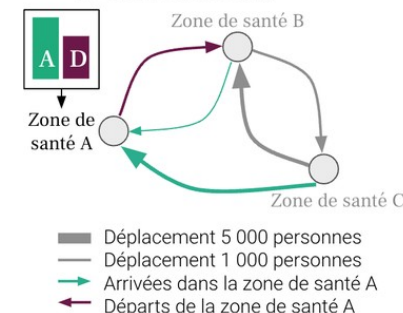

#### 4. Exemple d'estimation de la population pour une zone de santé

Une estimation initiale de la population, **Population 1**, est produite pour chaque zone de santé pour le premier mois, **Mois 1**

La différence entre toutes les **Arrivées** et tous les **Départs** entre **Mois 1** et **Mois 2**, nous donne le **Solde migratoire 1**

La somme de la **Population 1** et du **Solde migratoire 1** au mois 1 est multipliée par le **Facteur d'accroissement naturel**

Le résultat de ces opérations nous donne la **Population au mois 2**

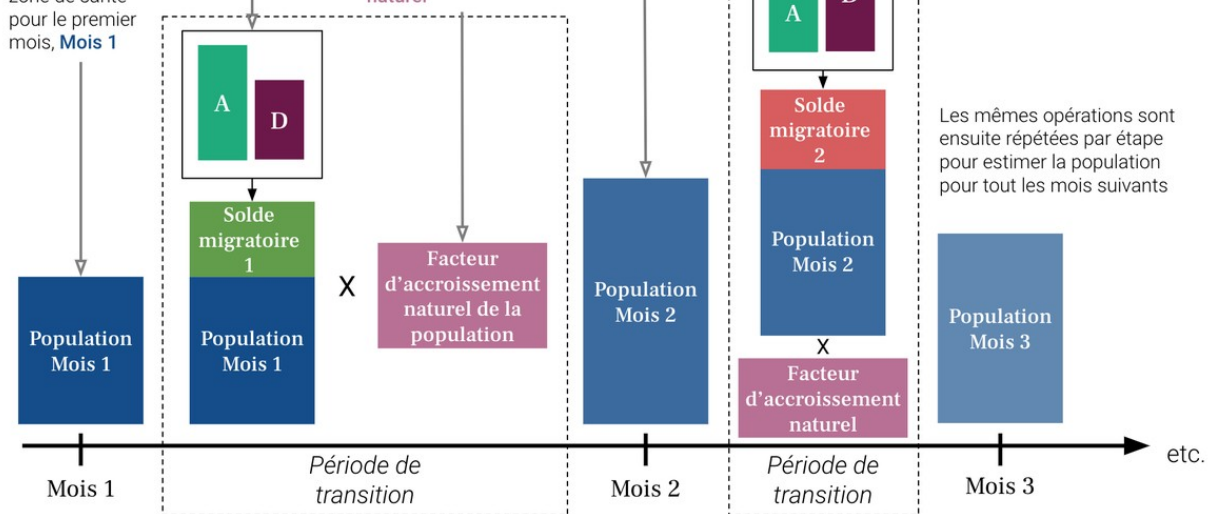

# FLOWMINDER.ORG

## Auteurs

Ce rapport a été produit par la **Fondation Flowminder**, une organisation à but non-lucratif spécialisée dans l'analyse des données de téléphonie mobile, géospatiales et d'enquêtes, à des fins humanitaires et de développement.

Ce rapport a été écrit par Romain Goldenberg et Véronique Lefebvre, avec la contribution de James Harrison, Joachim Jellinek, Roland Hosner, Sophie Delaporte et Apphia Yuma.

Romain Goldenberg a produit et analysé les statistiques de mobilité, réalisé les graphiques et co-rédigé le rapport; Véronique Lefebvre a dirigé l'analyse, interprété les statistiques de mobilité et co-rédigé le rapport ; James Harrison et Joachim Jellinek ont produit les agrégats dérivés des métadonnées de téléphonie mobile pseudonymisées ; Roland Hosner a développé et appliqué le modèle de mise à l'échelle et de correction des biais pour produire ces statistiques ; Sophie Delaporte a contribué à la rédaction des observations, à la traduction et à la visualisation des données, et Apphia Yuma a assuré le soutien et la supervision de l'analyse et du projet.

## Remerciements

Nous remercions **Vodacom Congo (RDC)** de nous fournir les métadonnées de téléphonie mobile pseudonymisées qui nous permettent de produire les estimations de population et de mobilité présentées dans ce rapport, à des fins de développement et humanitaire.

Ce rapport n'aurait pas été réalisé sans l'assistance financière du **Ministère des Affaires étrangères, du Commonwealth et du Développement du Royaume-Uni (FCDO UK)** ; nous les remercions de leur soutien.