

Kongo Central | Rapport provincial
(avril 2025 - avril 2026)

Estimations mensuelles de population et mobilité : Kongo Central



1. Estimations de mobilité et population : Kongo Central.

1.1. Flux nets estimés avec les zones de santé extérieures (avr. 2026)

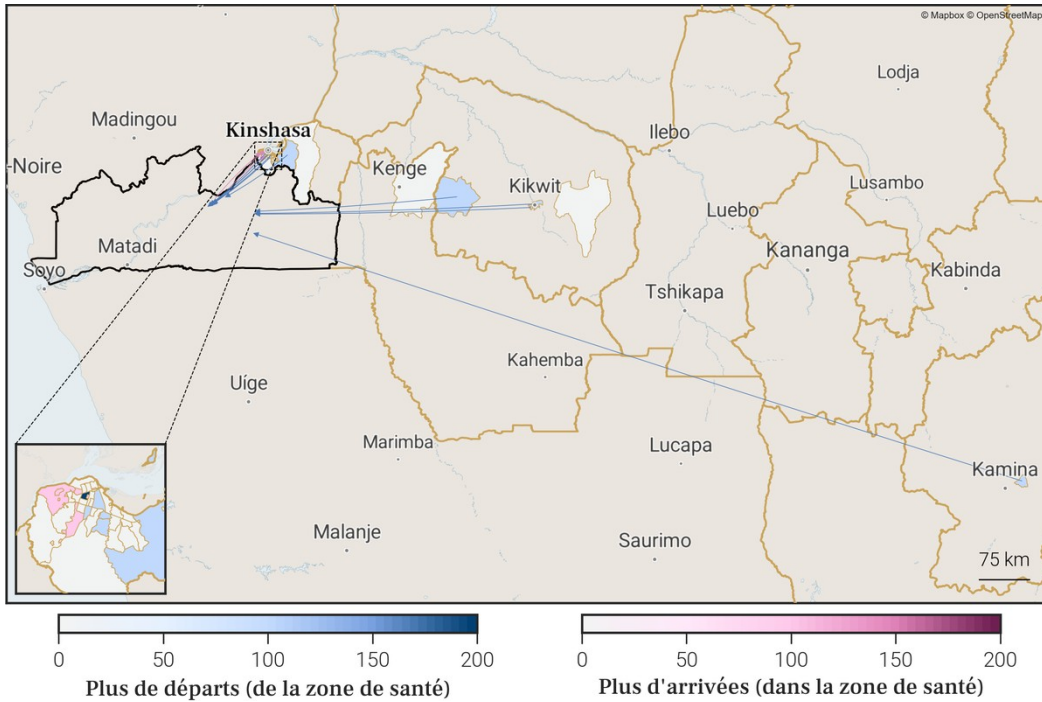

1.3. Flux nets estimés pour chaque zone de santé de la province (avr. 2026)

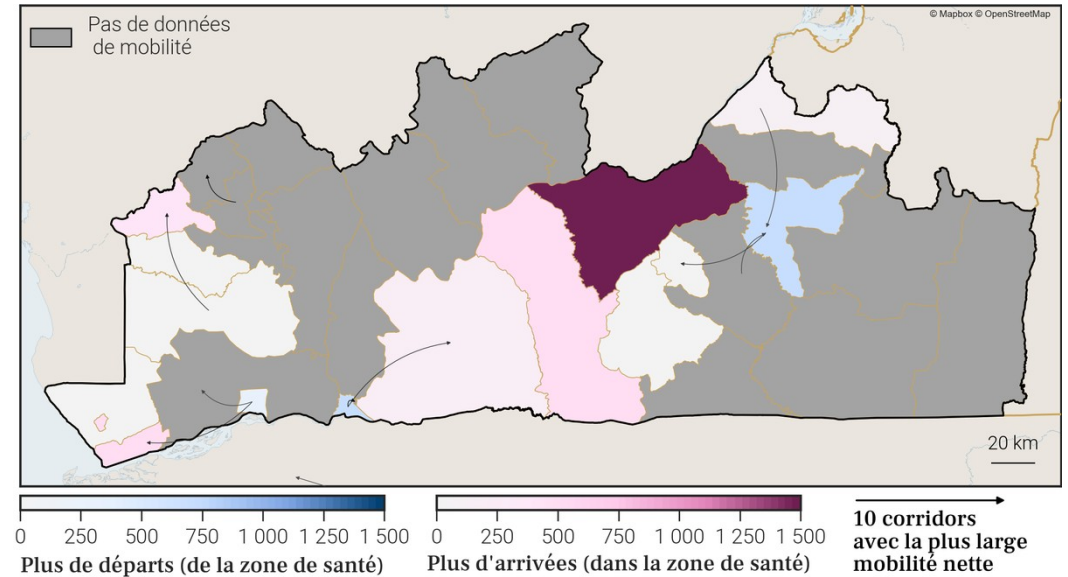

1.4. Estimations de croissance annuelle de la population par zone de santé

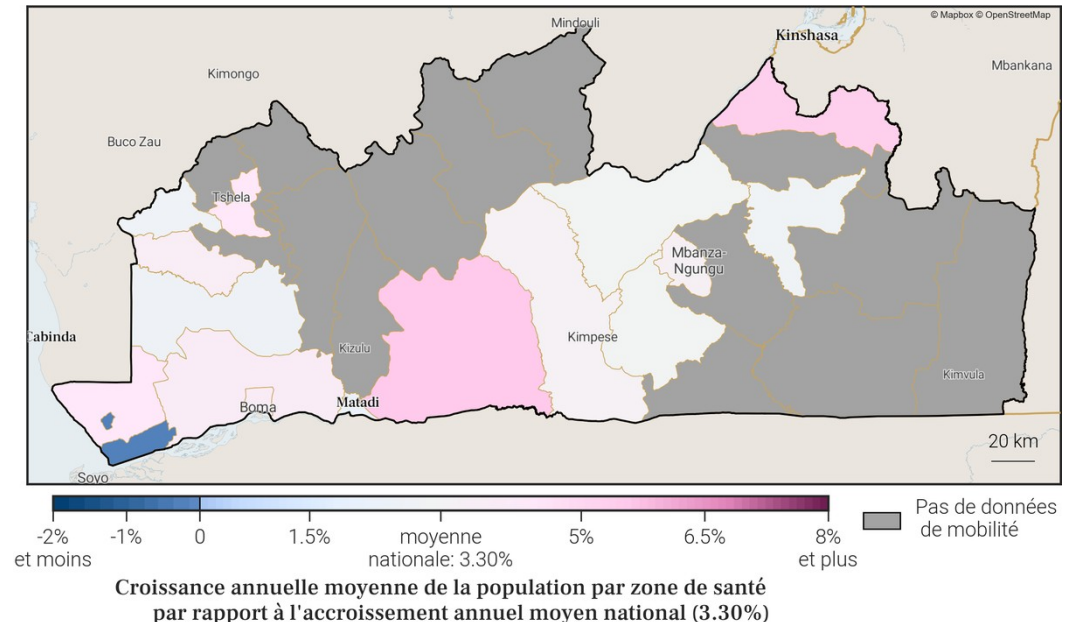

1.2. Estimations de mobilité mensuelles de la province

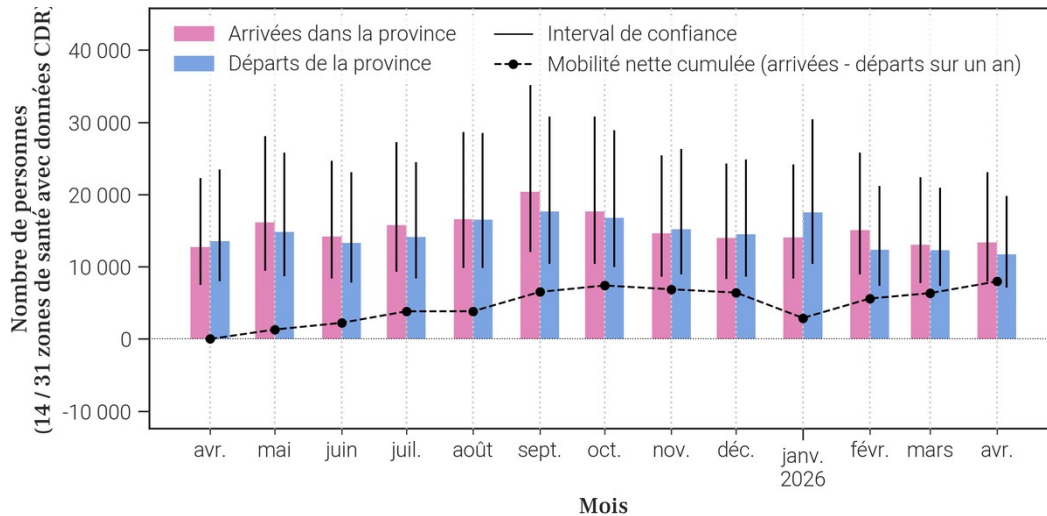

3. Localisation de la zone de santé

3.1. Carte des provinces



3.2. Carte des zones de santé

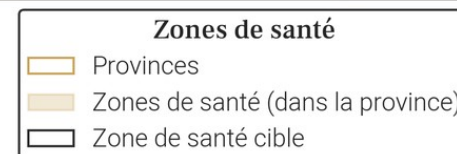

4. Variations mensuelles des estimations de population et de mobilité sur une année

4.1. Tableau des estimations de population et de mobilité

Date (année-mois)	Estimation de population (nombre de personnes)	Changement au mois précédent (différence)	Changement au mois précédent (pourcentage)	Arrivées estimées (nombre de personnes)	Départs estimés (nombre de personnes)	Solde migratoire (différence), accroissement naturel exclu
2026-04	359 800	+700	+0.19%	+2 500	-2 800	-300
2026-03	359 100	+500	+0.14%	+2 700	-3 100	-400
2026-02	358 600	+800	+0.22%	+3 000	-3 200	-200
2026-01	357 800	+1 300	+0.36%	+3 900	-3 400	+500
2025-12	356 500	+1 400	+0.39%	+3 300	-2 800	+500
2025-11	355 100	+1 400	+0.4%	+3 800	-3 400	+400
2025-10	353 700	+700	+0.2%	+3 800	-4 100	-300
2025-09	353 000	+1 900	+0.54%	+4 400	-3 400	+1 000
2025-08	351 100	+1 100	+0.31%	+3 300	-3 200	+100
2025-07	350 000	+1 100	+0.32%	+2 700	-2 600	+100
2025-06	348 900	+900	+0.26%	+2 400	-2 400	0
2025-05	348 000	+1 300	+0.37%	+2 500	-2 200	+300
2025-04	346 700	+1 300	+0.38%	+2 300	-2 000	+300

Taux moyen d'accroissement de la population (TMAP) sur l'année	TMAP sur les 6 premiers mois (avril 2025 à octobre 2025)	TMAP sur les 6 derniers mois (octobre 2025 à avril 2026)
+3.98%	+2.05%	+1.72%

4.3. Données de population rapportées dans DHIS2¹

Année	Estimation de population de DHIS2 (nombre de personnes)	Changement à l'année précédente (différence)	Changement à l'année précédente (pourcentage)
2025	286 896	+14 966	+5.5%
2024	271 930	X	X

4.2. Graphes des estimations de population et de mobilité

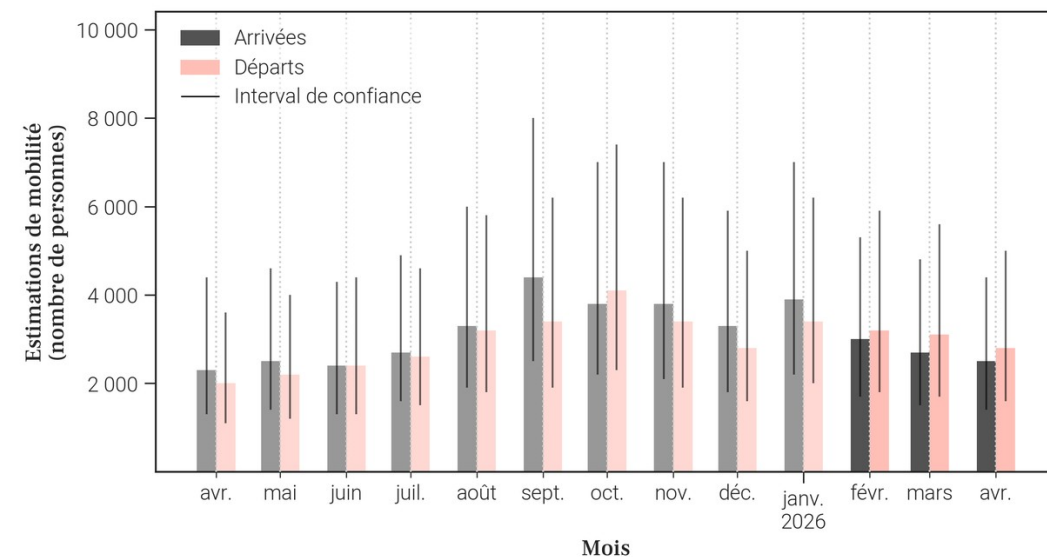
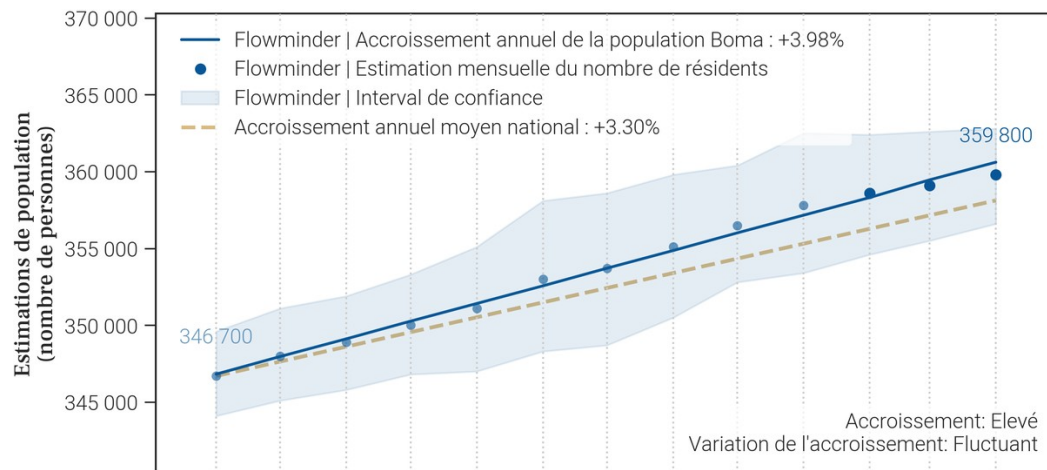

- Le tableau et les graphiques montrent le nombre de résidents dans Boma pour le mois de avril 2026 et les 12 mois précédents. Un 'résident' désigne ici une personne ayant passé plus de 2 semaines dans Boma pour un mois donné.
- Pour un mois en particulier, le solde migratoire (arrivées moins les départs) n'est pas égal au changement de population, car il n'inclut pas l'accroissement naturel (naissances et décès) de la population durant le mois.
- Une attention particulière doit être portée à la différence d'échelle des axes d'ordonnées (entre les mesures de population et de mobilité). Une attention particulière doit également être portée au roulement de la population, par exemple un large nombre d'arrivées ne changera pas la population de manière significative si le nombre de départs est lui aussi élevé.

5. Mobilité : origine des flux importants (flux de plus de 100 personnes uniquement) à destination de Boma en avril 2026

5.1. Tableau des estimations d'arrivées avril 2026

Origine (Province)	Origine (Zone de santé)	Estimation des arrivées : nombre de personnes ayant quitté cette zone de santé pour Boma	Solde migratoire pour la connection (différence entre arrivées et départs)
Kongo Central	Matadi	300	100
Kongo Central	Muanda	300	-100
Kongo Central	Lukula	200	0
Kinshasa	Binza Ozone	100	0
Kinshasa	Matete	100	<i>Pas de départs</i>
Kinshasa	Mont Ngafula 1	100	0
Kongo Central	Boma Bungu	100	-200
Kongo Central	Inga	100	0
Kongo Central	Kangu	100	0
Kongo Central	Kuimba	100	<i>Pas de départs</i>
Kongo Central	Seke Banza	100	0
Kongo Central	Vaku	100	<i>Pas de départs</i>

5.2. Carte des estimations d'arrivées avril 2026

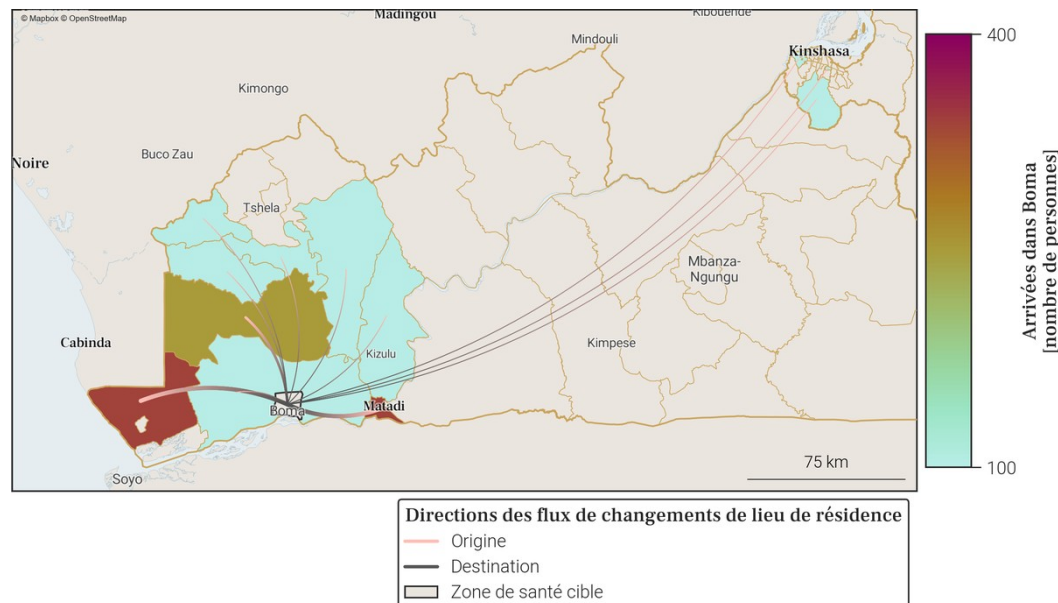

- Le tableau et la carte montrent **seulement une partie du nombre total de personnes qui sont arrivées dans Boma** au mois de avril 2026, pour les connexions les plus importantes. En effet, **seules les arrivées de plus de 100 personnes dans Boma depuis une autre zone de santé sont représentées**. De plus, un maximum de 20 connexions (par ordre d'importance) sont disponibles dans le tableau.
- Le nombre total de toutes les arrivées en avril 2026 est disponible à la place dans la section page 1 : Variations mensuelles des estimations de population et de mobilité, dans le graphe et/ou tableau des estimations de mobilité.

6. Mobilité : destinations des flux importants (flux de plus de 100 personnes uniquement) au départ de Boma en avril 2026

6.1. Tableau des estimations de départs avril 2026

Destination (Province)	Destination (Zone de santé)	Estimation des départs : nombre de personnes ayant quitté Boma pour cette zone de santé	Solde migratoire pour la connection (différence entre arrivées et départs)
Kongo Central	Muanda	-400	-100
Kongo Central	Boma Bungu	-300	-200
Kongo Central	Kitona	-300	<i>Pas d'arrivées</i>
Kongo Central	Lukula	-200	0
Kongo Central	Matadi	-200	100
Kinshasa	Binza Ozone	-100	0
Kinshasa	Mont Ngafula 1	-100	0
Kinshasa	Selembao	-100	<i>Pas d'arrivées</i>
Kongo Central	Inga	-100	0
Kongo Central	Kangu	-100	0
Kongo Central	Kizu	-100	<i>Pas d'arrivées</i>
Kongo Central	Nsona Mpangu	-100	<i>Pas d'arrivées</i>
Kongo Central	Seke Banza	-100	0

6.2. Carte des estimations de départs avril 2026

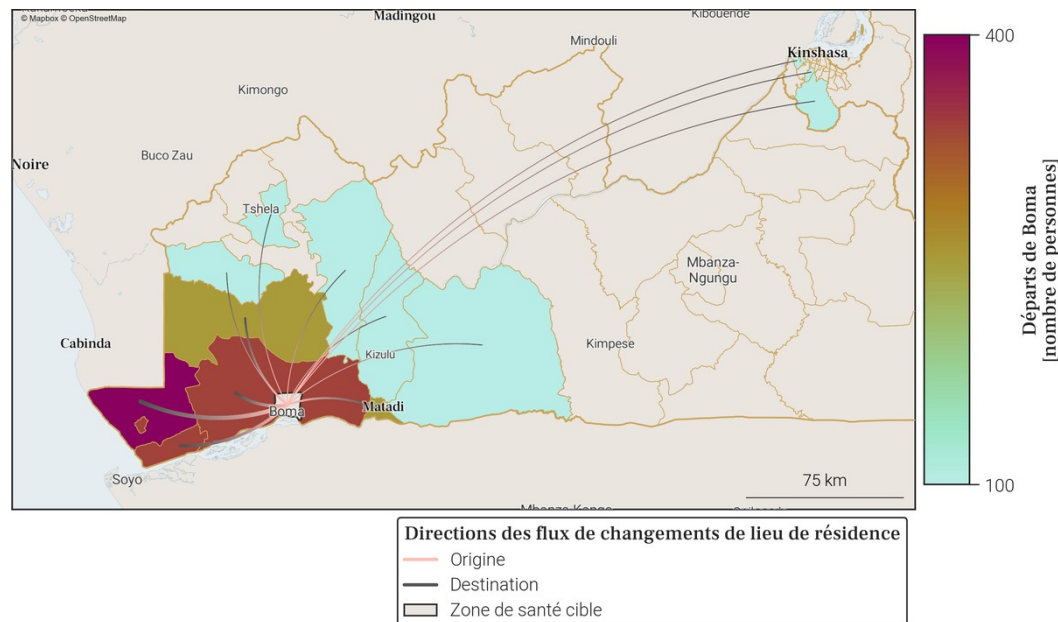

- Le tableau et la carte montrent **seulement une partie du nombre total de personnes qui sont parties de Boma** au mois de avril 2026, pour les connexions les plus importantes. En effet, **seuls les départs de plus de 100 personnes de Boma vers une autre zone de santé sont représentés**. De plus, un maximum de 20 connexions (par ordre d'importance) sont disponibles dans le tableau.
- Le nombre total de tout les départs en avril 2026 est disponible à la place dans la section page 1 : Variations mensuelles des estimations de population et de mobilité, dans le graphe et/ou tableau des estimations de mobilité.

7. Localisation de la zone de santé

7.1. Carte des provinces



7.2. Carte des zones de santé

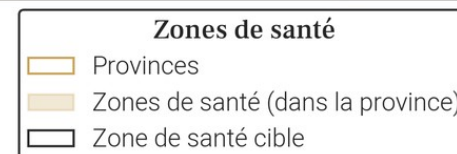

8. Variations mensuelles des estimations de population et de mobilité sur une année

8.1. Tableau des estimations de population et de mobilité

Date (année-mois)	Estimation de population (nombre de personnes)	Changement au mois précédent (différence)	Changement au mois précédent (pourcentage)	Arrivées estimées (nombre de personnes)	Départs estimés (nombre de personnes)	Solde migratoire (différence), accroissement naturel exclu
2026-04	226 600	+2 200	+0.98%	+2 000	-500	+1 500
2026-03	224 400	+600	+0.27%	+700	-600	+100
2026-02	223 800	+400	+0.18%	+700	-1 000	-300
2026-01	223 400	+600	+0.27%	+800	-800	0
2025-12	222 800	+700	+0.32%	+700	-600	+100
2025-11	222 100	-500	-0.22%	+600	-1 700	-1 100
2025-10	222 600	+1 300	+0.59%	+1 600	-1 000	+600
2025-09	221 300	+400	+0.18%	+1 000	-1 100	-100
2025-08	220 900	+800	+0.36%	+1 100	-1 000	+100
2025-07	220 100	+900	+0.41%	+1 100	-900	+200
2025-06	219 200	+400	+0.18%	+800	-1 000	-200
2025-05	218 800	-400	-0.18%	+700	-1 700	-1 000
2025-04	219 200	+1 600	+0.74%	+1 500	-500	+1 000

Taux moyen d'accroissement de la population (TMAP) sur l'année	TMAP sur les 6 premiers mois (avril 2025 à octobre 2025)	TMAP sur les 6 derniers mois (octobre 2025 à avril 2026)
+3.17%	+1.65%	+1.69%

8.2. Graphes des estimations de population et de mobilité

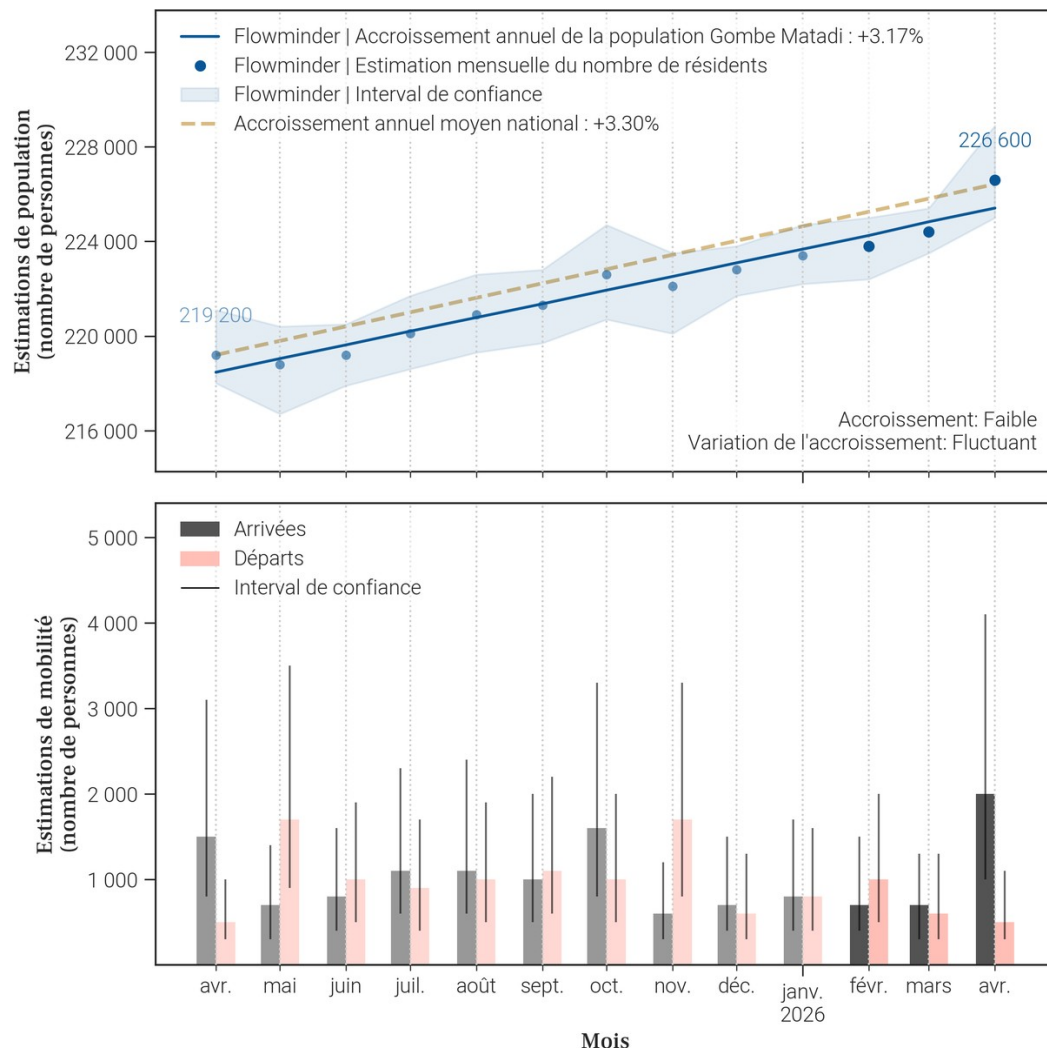

8.3. Données de population rapportées dans DHIS2¹

Année	Estimation de population de DHIS2 (nombre de personnes)	Changement à l'année précédente (différence)	Changement à l'année précédente (pourcentage)
2025	124 467	+3 622	+3.0%
2024	120 845	X	X

- Le tableau et les graphiques montrent le nombre de résidents dans Gombe Matadi pour le mois de avril 2026 et les 12 mois précédents. Un 'résident' désigne ici une personne ayant passé plus de 2 semaines dans Gombe Matadi pour un mois donné.
- Pour un mois en particulier, le solde migratoire (arrivées moins les départs) n'est pas égal au changement de population, car il n'inclut pas l'accroissement naturel (naissances et décès) de la population durant le mois.
- Une attention particulière doit être portée à la différence d'échelle des axes d'ordonnées (entre les mesures de population et de mobilité). Une attention particulière doit également être portée au roulement de la population, par exemple un large nombre d'arrivées ne changera pas la population de manière significative si le nombre de départs est lui aussi élevé.

9. Mobilité : origine des flux importants (flux de plus de 100 personnes uniquement) à destination de Gombe Matadi en avril 2026

9.1. Tableau des estimations d'arrivées avril 2026

Origine (Province)	Origine (Zone de santé)	Estimation des arrivées : nombre de personnes ayant quitté cette zone de santé pour Gombe Matadi	Solde migratoire pour la connection (différence entre arrivées et départs)
Kinshasa	Kasa Vubu	100	<i>Pas de départs</i>
Kinshasa	Mont Ngafula 1	100	<i>Pas de départs</i>
Kinshasa	Mont Ngafula 2	100	<i>Pas de départs</i>
Kinshasa	Nsele	100	<i>Pas de départs</i>
Kongo Central	Kisantu	100	<i>Pas de départs</i>
Kongo Central	Mbanza Ngungu	100	<i>Pas de départs</i>

9.2. Carte des estimations d'arrivées avril 2026

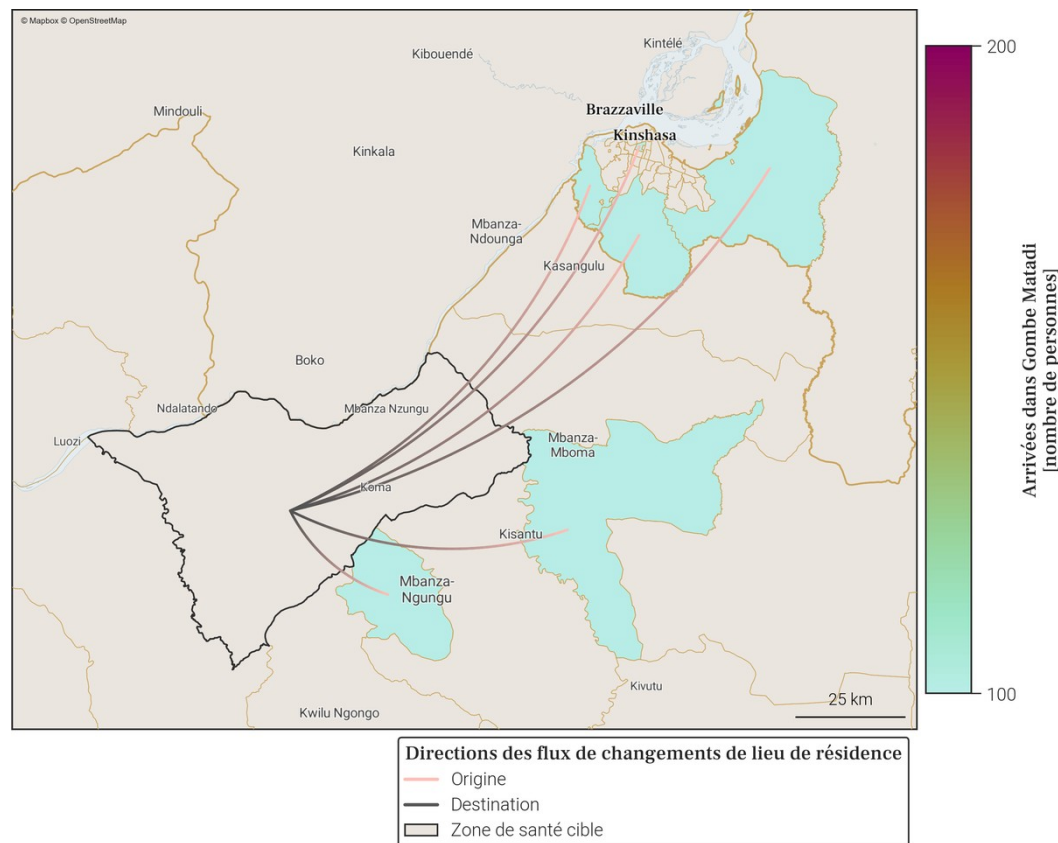

- Le tableau et la carte montrent **seulement une partie du nombre total de personnes qui sont arrivées dans Gombe Matadi** au mois de avril 2026, pour les connexions les plus importantes. En effet, **seules les arrivées de plus de 100 personnes dans Gombe Matadi depuis une autre zone de santé sont représentées**. De plus, un maximum de 20 connections (par ordre d'importance) sont disponibles dans le tableau.
- Le nombre total de toutes les arrivées en avril 2026 est disponible à la place dans la section page 1 : Variations mensuelles des estimations de population et de mobilité, dans le graphe et/ou tableau des estimations de mobilité.

10. Mobilité : destinations des flux importants (flux de plus de 100 personnes uniquement) au départ de Gombe Matadi en avril 2026

10.1. Tableau des estimations de départs avril 2026

10.2. Carte des estimations de départs avril 2026

Pas d'estimation des départs importants en avril 2026

Il n'y a pas de départs de plus de 100 personnes depuis Gombe Matadi vers une autre zone de santé en avril 2026.

- Le tableau et la carte montrent **seulement une partie du nombre total de personnes qui sont parties de Gombe Matadi** au mois de avril 2026, pour les connexions les plus importantes. En effet, **seuls les départs de plus de 100 personnes de Gombe Matadi vers une autre zone de santé sont représentés**. De plus, un maximum de 20 connexions (par ordre d'importance) sont disponibles dans le tableau.
- Le nombre total de tout les départs en avril 2026 est disponible à la place dans la section page 1 : Variations mensuelles des estimations de population et de mobilité, dans le graphe et/ou tableau des estimations de mobilité.

11. Localisation de la zone de santé

11.1. Carte des provinces



11.2. Carte des zones de santé



12. Variations mensuelles des estimations de population et de mobilité sur une année

12.1. Tableau des estimations de population et de mobilité

Date (année-mois)	Estimation de population (nombre de personnes)	Changement au mois précédent (différence)	Changement au mois précédent (pourcentage)	Arrivées estimées (nombre de personnes)	Départs estimés (nombre de personnes)	Solde migratoire (différence), accroissement naturel exclu
2026-04	230 100	+600	+0.26%	+1 000	-900	+100
2026-03	229 500	+500	+0.22%	+800	-900	-100
2026-02	229 000	+800	+0.35%	+1 000	-800	+200
2026-01	228 200	+500	+0.22%	+1 100	-1 300	-200
2025-12	227 700	+600	+0.26%	+1 000	-1 000	0
2025-11	227 100	+700	+0.31%	+1 000	-900	+100
2025-10	226 400	+900	+0.4%	+1 300	-1 000	+300
2025-09	225 500	+900	+0.4%	+1 300	-1 100	+200
2025-08	224 600	+900	+0.4%	+1 300	-1 000	+300
2025-07	223 700	-100	-0.04%	+700	-1 400	-700
2025-06	223 800	+2 600	+1.18%	+2 800	-800	+2 000
2025-05	221 200	-1 200	-0.54%	+1 000	-2 800	-1 800
2025-04	222 400	+300	+0.14%	+700	-1 000	-300

Taux moyen d'accroissement de la population (TMAP) sur l'année	TMAP sur les 6 premiers mois (avril 2025 à octobre 2025)	TMAP sur les 6 derniers mois (octobre 2025 à avril 2026)
+3.85%	+2.06%	+1.63%

12.3. Données de population rapportées dans DHIS2¹

Année	Estimation de population de DHIS2 (nombre de personnes)	Changement à l'année précédente (différence)	Changement à l'année précédente (pourcentage)
2025	133 081	+3 877	+3.0%
2024	129 204	X	X

- Le tableau et les graphiques montrent le nombre de résidents dans Kangu pour le mois de avril 2026 et les 12 mois précédents. Un 'résident' désigne ici une personne ayant passé plus de 2 semaines dans Kangu pour un mois donné.
- Pour un mois en particulier, le solde migratoire (arrivées moins les départs) n'est pas égal au changement de population, car il n'inclut pas l'accroissement naturel (naissances et décès) de la population durant le mois.
- Une attention particulière doit être portée à la différence d'échelle des axes d'ordonnées (entre les mesures de population et de mobilité). Une attention particulière doit également être portée au roulement de la population, par exemple un large nombre d'arrivées ne changera pas la population de manière significative si le nombre de départs est lui aussi élevé.

12.2. Graphes des estimations de population et de mobilité

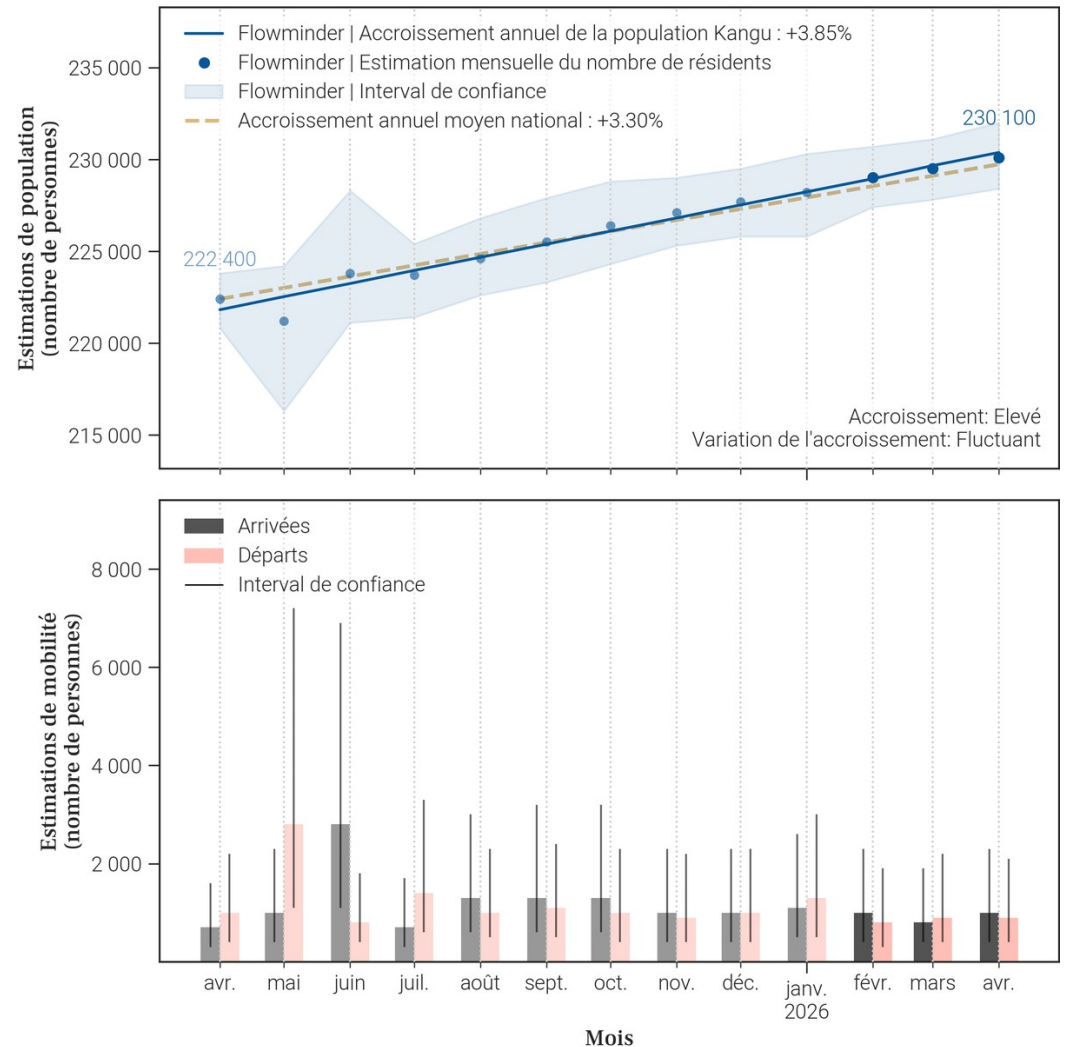

13. Mobilité : origine des flux importants (flux de plus de 100 personnes uniquement) à destination de Kangu en avril 2026

13.1. Tableau des estimations d'arrivées avril 2026

Origine (Province)	Origine (Zone de santé)	Estimation des arrivées : nombre de personnes ayant quitté cette zone de santé pour Kangu	Solde migratoire pour la connection (différence entre arrivées et départs)
Kongo Central	Vaku	300	100
Kongo Central	Lukula	200	0
Kongo Central	Boma	100	0

13.2. Carte des estimations d'arrivées avril 2026

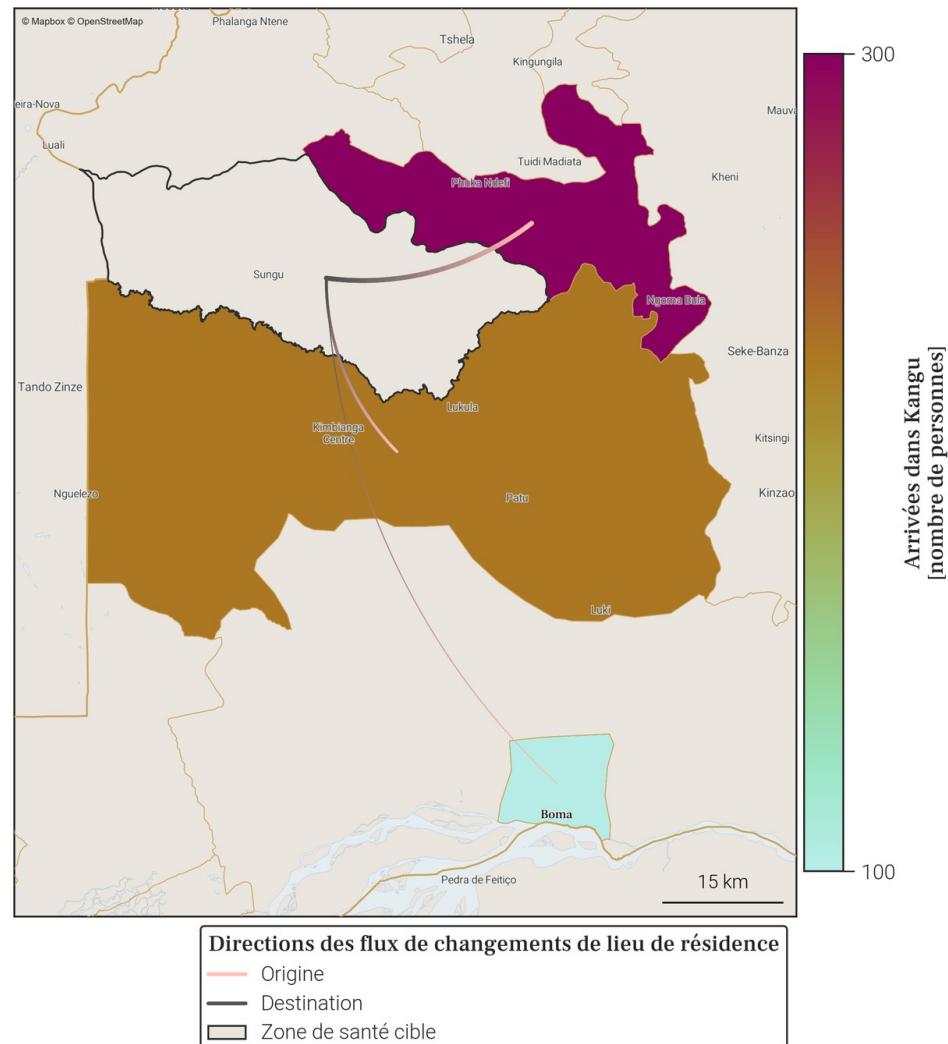

- Le tableau et la carte montrent **seulement une partie du nombre total de personnes qui sont arrivées dans Kangu** au mois de avril 2026, pour les connexions les plus importantes. En effet, **seules les arrivées de plus de 100 personnes dans Kangu depuis une autre zone de santé sont représentées**. De plus, un maximum de 20 connections (par ordre d'importance) sont disponibles dans le tableau.
- Le nombre total de toutes les arrivées en avril 2026 est disponible à la place dans la section page 1 : Variations mensuelles des estimations de population et de mobilité, dans le graphe et/ou tableau des estimations de mobilité.

14. Mobilité : destinations des flux importants (flux de plus de 100 personnes uniquement) au départ de Kangu en avril 2026

14.1. Tableau des estimations de départs avril 2026

Destination (Province)	Destination (Zone de santé)	Estimation des départs : nombre de personnes ayant quitté Kangu pour cette zone de santé	Solde migratoire pour la connection (différence entre arrivées et départs)
Kongo Central	Lukula	-200	0
Kongo Central	Vaku	-200	100
Kongo Central	Boma	-100	0
Kongo Central	Kuimba	-100	<i>Pas d'arrivées</i>
Kongo Central	Muanda	-100	<i>Pas d'arrivées</i>

14.2. Carte des estimations de départs avril 2026

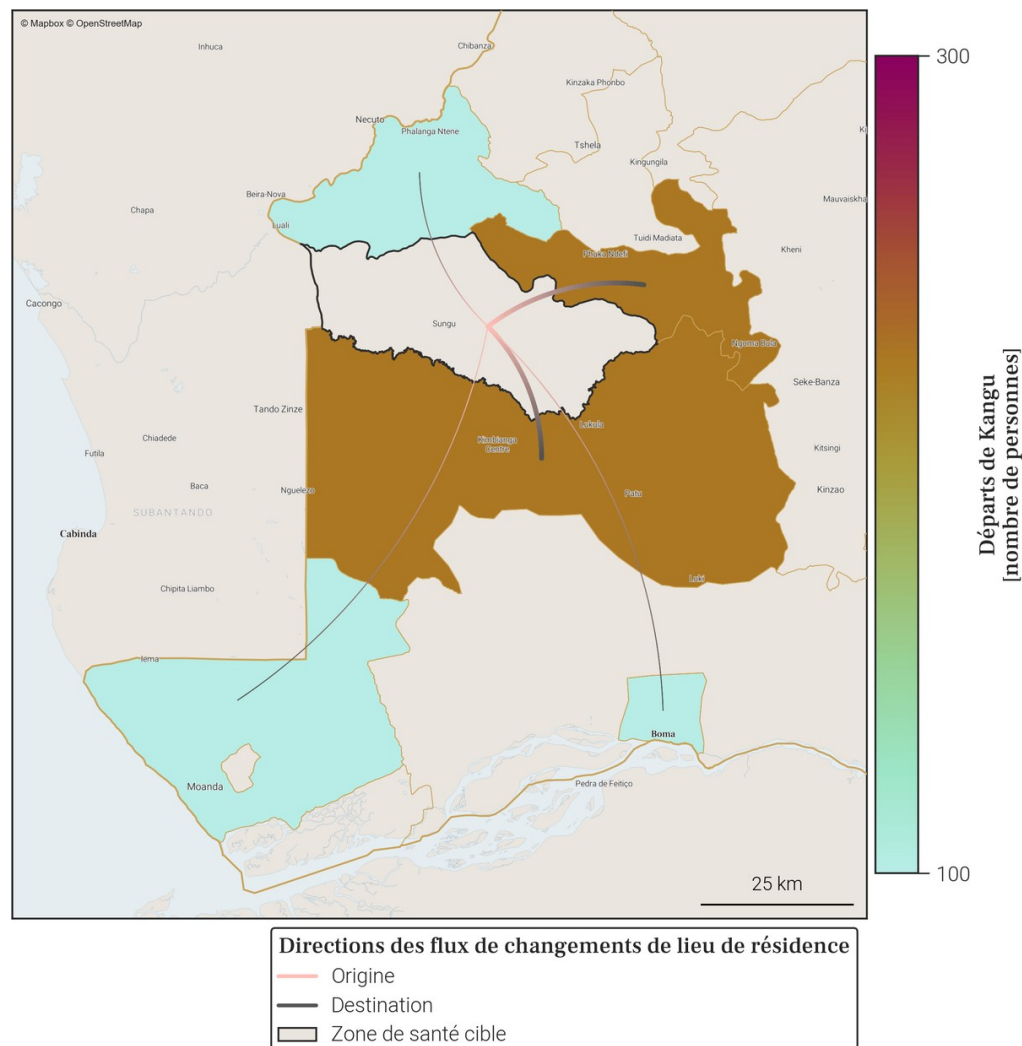

- Le tableau et la carte montrent **seulement une partie du nombre total de personnes qui sont parties de Kangu** au mois de avril 2026, pour les connexions les plus importantes. En effet, **seuls les départs de plus de 100 personnes de Kangu vers une autre zone de santé sont représentés**. De plus, un maximum de 20 connexions (par ordre d'importance) sont disponibles dans le tableau.
- Le nombre total de tout les départs en avril 2026 est disponible à la place dans la section page 1 : Variations mensuelles des estimations de population et de mobilité, dans le graphe et/ou tableau des estimations de mobilité.

15. Localisation de la zone de santé

15.1. Carte des provinces



15.2. Carte des zones de santé



16. Variations mensuelles des estimations de population et de mobilité sur une année

16.1. Tableau des estimations de population et de mobilité

Date (année-mois)	Estimation de population (nombre de personnes)	Changement au mois précédent (différence)	Changement au mois précédent (pourcentage)	Arrivées estimées (nombre de personnes)	Départs estimés (nombre de personnes)	Solde migratoire (différence), accroissement naturel exclu
2026-04	438 200	+1 700	+0.39%	+2 500	-2 000	+500
2026-03	436 500	+1 100	+0.25%	+2 200	-2 300	-100
2026-02	435 400	+700	+0.16%	+2 100	-2 600	-500
2026-01	434 700	+1 300	+0.3%	+2 600	-2 500	+100
2025-12	433 400	+1 000	+0.23%	+2 300	-2 300	0
2025-11	432 400	+700	+0.16%	+2 000	-2 500	-500
2025-10	431 700	+1 700	+0.4%	+2 500	-2 100	+400
2025-09	430 000	+2 000	+0.47%	+3 000	-2 200	+800
2025-08	428 000	+1 100	+0.26%	+1 900	-2 000	-100
2025-07	426 900	+1 000	+0.23%	+1 700	-1 900	-200
2025-06	425 900	+1 400	+0.33%	+1 900	-1 600	+300
2025-05	424 500	+1 200	+0.28%	+1 900	-1 900	0
2025-04	423 300	+800	+0.19%	+1 400	-1 700	-300

Taux moyen d'accroissement de la population (TMAP) sur l'année	TMAP sur les 6 premiers mois (avril 2025 à octobre 2025)	TMAP sur les 6 derniers mois (octobre 2025 à avril 2026)
+3.49%	+1.94%	+1.47%

16.3. Données de population rapportées dans DHIS2¹

Année	Estimation de population de DHIS2 (nombre de personnes)	Changement à l'année précédente (différence)	Changement à l'année précédente (pourcentage)
2025	217 621	+6 276	+2.97%
2024	211 345	X	X

16.2. Graphes des estimations de population et de mobilité

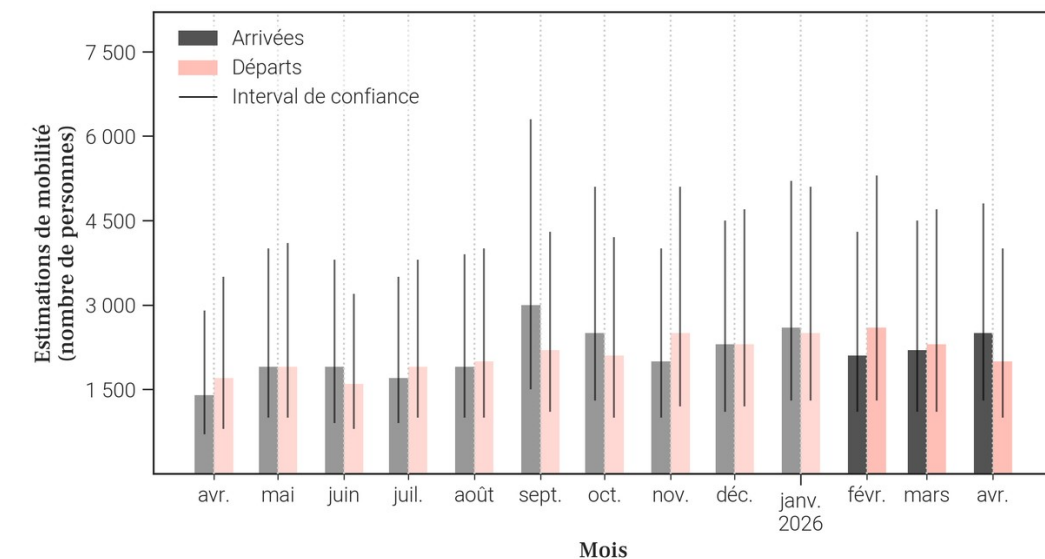
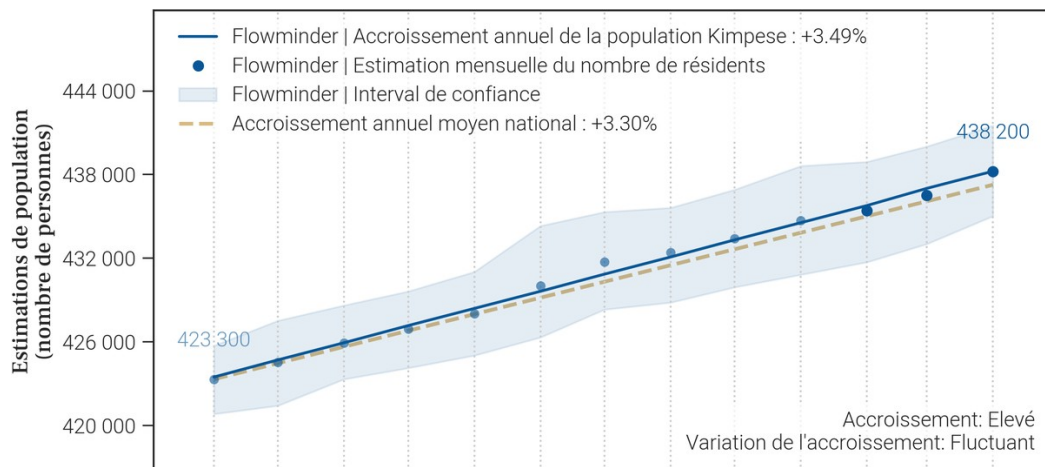

- Le tableau et les graphiques montrent le nombre de résidents dans Kimpese pour le mois de avril 2026 et les 12 mois précédents. Un 'résident' désigne ici une personne ayant passé plus de 2 semaines dans Kimpese pour un mois donné.
- Pour un mois en particulier, le solde migratoire (arrivées moins les départs) n'est pas égal au changement de population, car il n'inclut pas l'accroissement naturel (naissances et décès) de la population durant le mois.
- Une attention particulière doit être portée à la différence d'échelle des axes d'ordonnées (entre les mesures de population et de mobilité). Une attention particulière doit également être portée au roulement de la population, par exemple un large nombre d'arrivées ne changera pas la population de manière significative si le nombre de départs est lui aussi élevé.

17. Mobilité : origine des flux importants (flux de plus de 100 personnes uniquement) à destination de Kimpese en avril 2026

17.1. Tableau des estimations d'arrivées avril 2026

Origine (Province)	Origine (Zone de santé)	Estimation des arrivées : nombre de personnes ayant quitté cette zone de santé pour Kimpese	Solde migratoire pour la connection (différence entre arrivées et départs)
Kongo Central	Kwilu Ngongo	600	100
Kongo Central	Nsona Mpangu	500	100
Kongo Central	Matadi	200	0
Kongo Central	Mbanza Ngungu	200	100
Kinshasa	Makala	100	Pas de départs
Kinshasa	Mont Ngafula 1	100	Pas de départs
Kinshasa	Ndjili	100	Pas de départs
Kinshasa	Selembao	100	Pas de départs
Kongo Central	Kisantu	100	0

17.2. Carte des estimations d'arrivées avril 2026

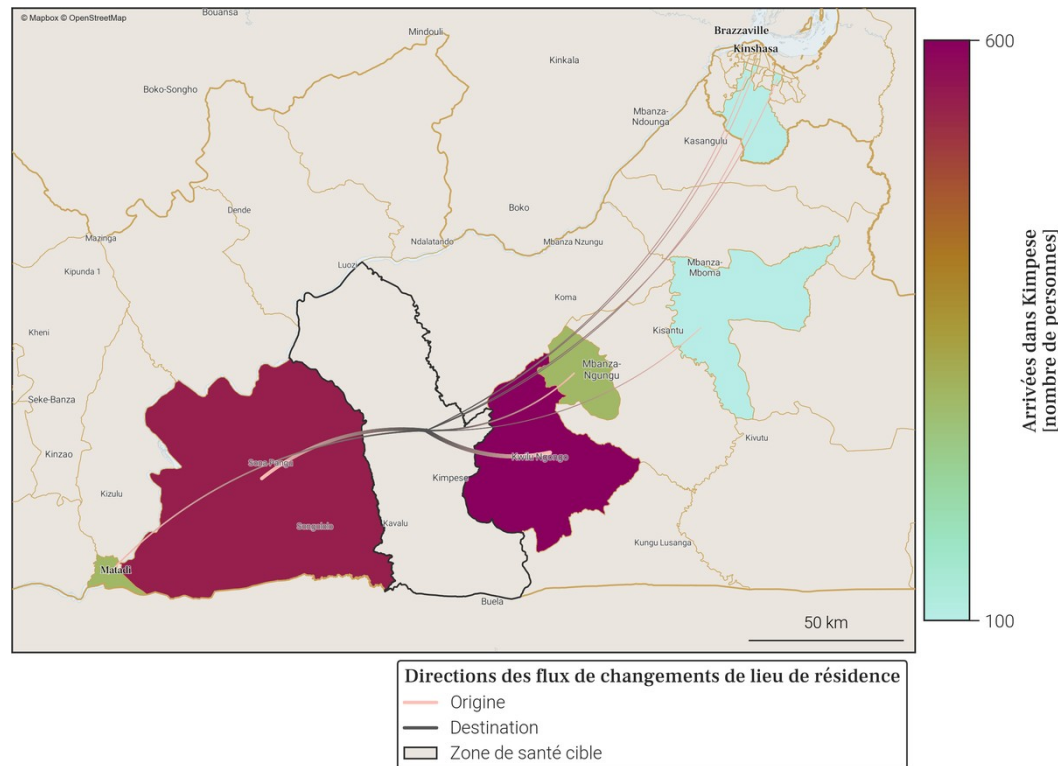

- Le tableau et la carte montrent **seulement une partie du nombre total de personnes qui sont arrivées dans Kimpese** au mois de avril 2026, pour les connexions les plus importantes. En effet, **seules les arrivées de plus de 100 personnes dans Kimpese depuis une autre zone de santé sont représentées**. De plus, un maximum de 20 connections (par ordre d'importance) sont disponibles dans le tableau.
- Le nombre total de toutes les arrivées en avril 2026 est disponible à la place dans la section page 1 : Variations mensuelles des estimations de population et de mobilité, dans le graphe et/ou tableau des estimations de mobilité.

18. Mobilité : destinations des flux importants (flux de plus de 100 personnes uniquement) au départ de Kimpese en avril 2026

18.1. Tableau des estimations de départs avril 2026

Destination (Province)	Destination (Zone de santé)	Estimation des départs : nombre de personnes ayant quitté Kimpese pour cette zone de santé	Solde migratoire pour la connection (différence entre arrivées et départs)
Kongo Central	Kwilu Ngongo	-500	100
Kongo Central	Nsona Mpangu	-400	100
Kongo Central	Matadi	-200	0
Kongo Central	Kisantu	-100	0
Kongo Central	Mbanza Ngungu	-100	100

18.2. Carte des estimations de départs avril 2026

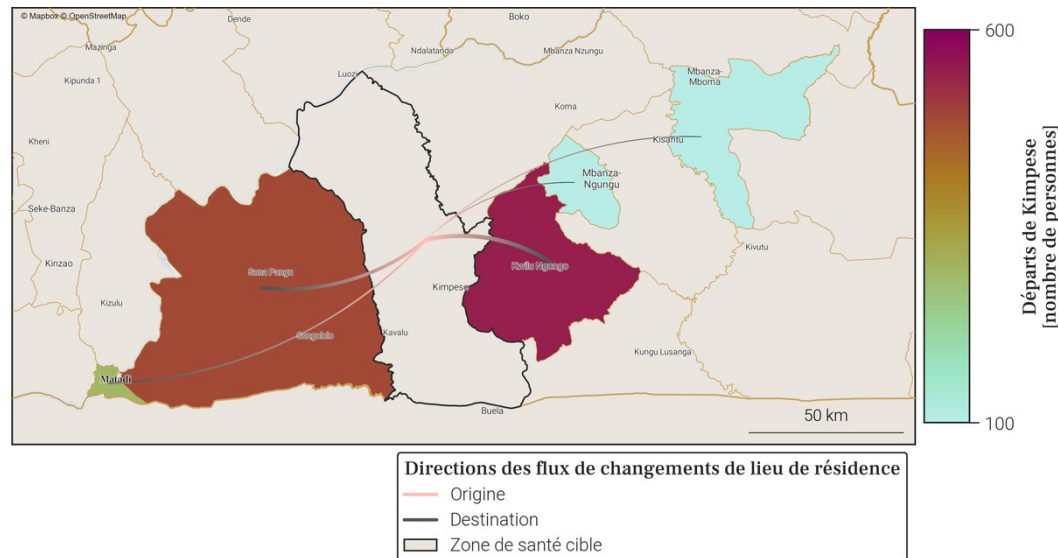

- Le tableau et la carte montrent **seulement une partie du nombre total de personnes qui sont parties de Kimpese** au mois de avril 2026, pour les connexions les plus importantes. En effet, **seuls les départs de plus de 100 personnes de Kimpese vers une autre zone de santé sont représentés**. De plus, un maximum de 20 connections (par ordre d'importance) sont disponibles dans le tableau.
- Le nombre total de tout les départs en avril 2026 est disponible à la place dans la section page 1 : Variations mensuelles des estimations de population et de mobilité, dans le graphe et/ou tableau des estimations de mobilité.

19. Localisation de la zone de santé

19.1. Carte des provinces



19.2. Carte des zones de santé



20. Variations mensuelles des estimations de population et de mobilité sur une année

20.1. Tableau des estimations de population et de mobilité

Date (année-mois)	Estimation de population (nombre de personnes)	Changement au mois précédent (différence)	Changement au mois précédent (pourcentage)	Arrivées estimées (nombre de personnes)	Départs estimés (nombre de personnes)	Solde migratoire (différence), accroissement naturel exclu
2026-04	399 200	+400	+0.1%	+3 000	-3 700	-700
2026-03	398 800	+700	+0.18%	+3 000	-3 400	-400
2026-02	398 100	+2 100	+0.53%	+4 000	-2 900	+1 100
2026-01	396 000	+100	+0.03%	+3 000	-4 000	-1 000
2025-12	395 900	+900	+0.23%	+3 200	-3 300	-100
2025-11	395 000	+1 600	+0.41%	+3 600	-3 100	+500
2025-10	393 400	+600	+0.15%	+3 400	-3 900	-500
2025-09	392 800	+1 500	+0.38%	+3 900	-3 400	+500
2025-08	391 300	0	0.0%	+3 100	-4 100	-1 000
2025-07	391 300	+1 000	+0.26%	+2 800	-2 900	-100
2025-06	390 300	+1 200	+0.31%	+2 900	-2 700	+200
2025-05	389 100	+1 200	+0.31%	+3 300	-3 200	+100
2025-04	387 900	+800	+0.21%	+2 800	-3 000	-200

Taux moyen d'accroissement de la population (TMAP) sur l'année	TMAP sur les 6 premiers mois (avril 2025 à octobre 2025)	TMAP sur les 6 derniers mois (octobre 2025 à avril 2026)
+2.94%	+1.38%	+1.48%

20.3. Données de population rapportées dans DHIS2¹

Année	Estimation de population de DHIS2 (nombre de personnes)	Changement à l'année précédente (différence)	Changement à l'année précédente (pourcentage)
2025	241 737	+7 042	+3.0%
2024	234 695	X	X

20.2. Graphes des estimations de population et de mobilité

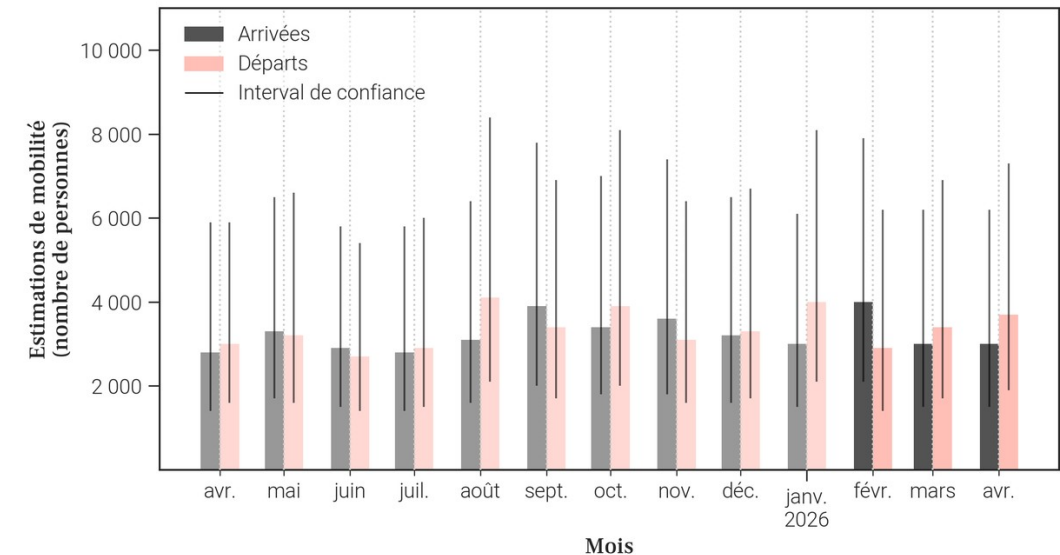
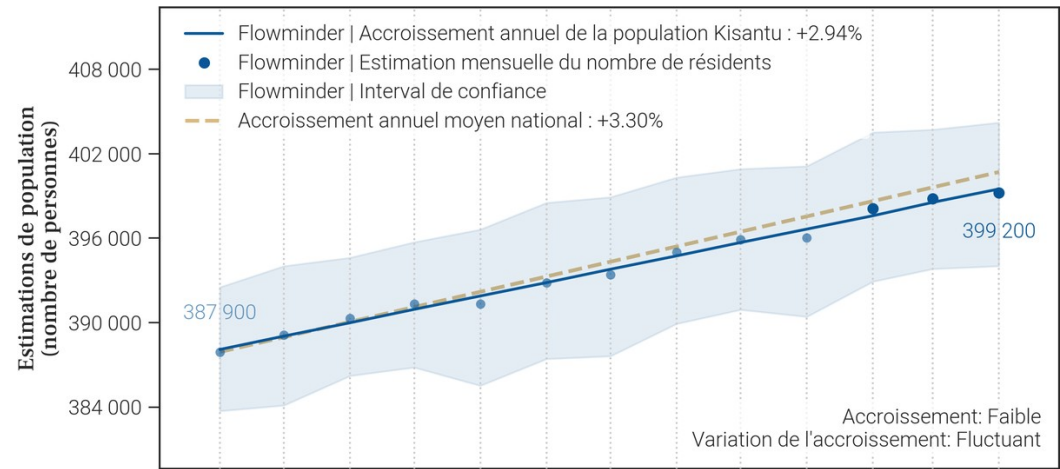

- Le tableau et les graphiques montrent le nombre de résidents dans Kisantu pour le mois de avril 2026 et les 12 mois précédents. Un 'résident' désigne ici une personne ayant passé plus de 2 semaines dans Kisantu pour un mois donné.
- Pour un mois en particulier, le solde migratoire (arrivées moins les départs) n'est pas égal au changement de population, car il n'inclut pas l'accroissement naturel (naissances et décès) de la population durant le mois.
- Une attention particulière doit être portée à la différence d'échelle des axes d'ordonnées (entre les mesures de population et de mobilité). Une attention particulière doit également être portée au roulement de la population, par exemple un large nombre d'arrivées ne changera pas la population de manière significative si le nombre de départs est lui aussi élevé.

21. Mobilité : origine des flux importants (flux de plus de 100 personnes uniquement) à destination de Kisantu en avril 2026

21.1. Tableau des estimations d'arrivées avril 2026

Origine (Province)	Origine (Zone de santé)	Estimation des arrivées : nombre de personnes ayant quitté cette zone de santé pour Kisantu	Solde migratoire pour la connection (différence entre arrivées et départs)
Kongo Central	Boko Kivulu	900	100
Kongo Central	Massa	200	100
Kongo Central	Mbanza Ngungu	200	-200
Kongo Central	Nselo	200	0
Kinshasa	Binza Meteo	100	0
Kinshasa	Binza Ozone	100	0
Kinshasa	Bumbu	100	0
Kinshasa	Mont Ngafula 1	100	-100
Kinshasa	Mont Ngafula 2	100	0
Kinshasa	Selembao	100	-100
Kongo Central	Kimpese	100	0
Kongo Central	Matadi	100	-100
Kongo Central	Ngidinga	100	<i>Pas de départs</i>
Kongo Central	Sona Bata	100	0

21.2. Carte des estimations d'arrivées avril 2026

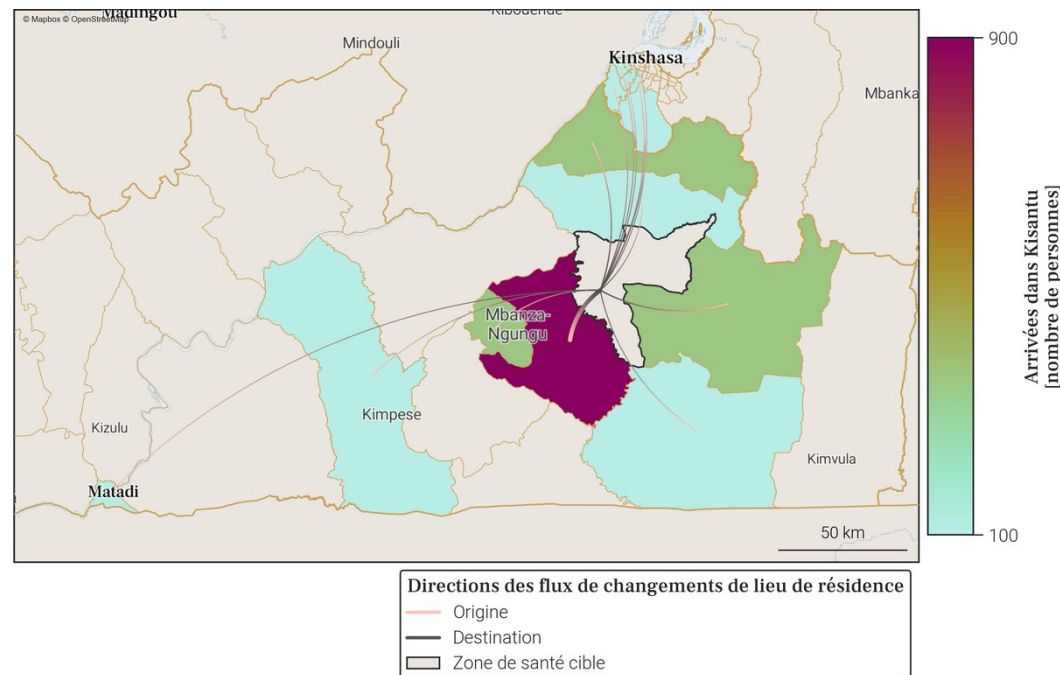

- Le tableau et la carte montrent **seulement une partie du nombre total de personnes qui sont arrivées dans Kisantu** au mois de avril 2026, pour les connexions les plus importantes. En effet, **seules les arrivées de plus de 100 personnes dans Kisantu depuis une autre zone de santé sont représentées**. De plus, un maximum de 20 connexions (par ordre d'importance) sont disponibles dans le tableau.
- Le nombre total de toutes les arrivées en avril 2026 est disponible à la place dans la section page 1 : Variations mensuelles des estimations de population et de mobilité, dans le graphe et/ou tableau des estimations de mobilité.

22. Mobilité : destinations des flux importants (flux de plus de 100 personnes uniquement) au départ de Kisantu en avril 2026

22.1. Tableau des estimations de départs avril 2026

Destination (Province)	Destination (Zone de santé)	Estimation des départs : nombre de personnes ayant quitté Kisantu pour cette zone de santé	Solde migratoire pour la connection (différence entre arrivées et départs)
Kongo Central	Boko Kivulu	-800	100
Kongo Central	Mbanza Ngungu	-400	-200
Kinshasa	Mont Ngafula 1	-200	-100
Kinshasa	Selembao	-200	-100
Kongo Central	Matadi	-200	-100
Kongo Central	Nselo	-200	0
Kinshasa	Binza Meteo	-100	0
Kinshasa	Binza Ozone	-100	0
Kinshasa	Bumbu	-100	0
Kinshasa	Kisenso	-100	<i>Pas d'arrivées</i>
Kinshasa	Lemba	-100	<i>Pas d'arrivées</i>
Kinshasa	Mont Ngafula 2	-100	0
Kinshasa	Ndjili	-100	<i>Pas d'arrivées</i>
Kinshasa	Nsele	-100	<i>Pas d'arrivées</i>
Kongo Central	Gombe Matadi	-100	<i>Pas d'arrivées</i>
Kongo Central	Kimpese	-100	0
Kongo Central	Kwilu Ngongo	-100	<i>Pas d'arrivées</i>
Kongo Central	Massa	-100	100
Kongo Central	Sona Bata	-100	0

22.2. Carte des estimations de départs avril 2026

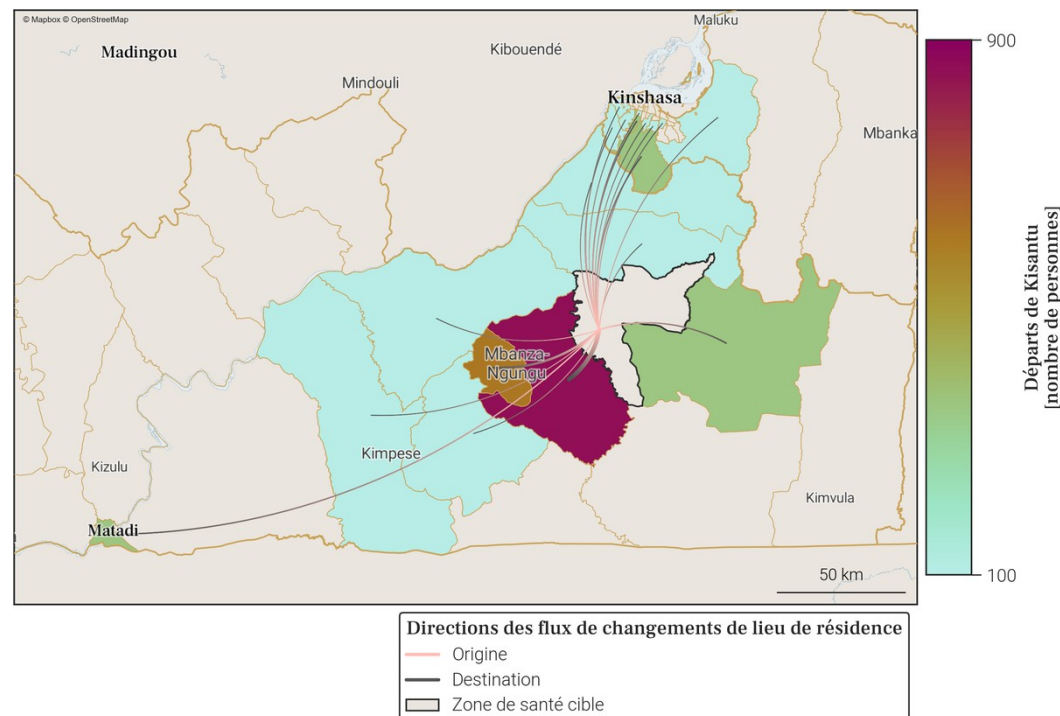

- Le tableau et la carte montrent **seulement une partie du nombre total de personnes qui sont parties de Kisantu** au mois de avril 2026, pour les connexions les plus importantes. En effet, **seuls les départs de plus de 100 personnes de Kisantu vers une autre zone de santé sont représentés**. De plus, un maximum de 20 connexions (par ordre d'importance) sont disponibles dans le tableau.
- Le nombre total de tout les départs en avril 2026 est disponible à la place dans la section page 1 : Variations mensuelles des estimations de population et de mobilité, dans le graphe et/ou tableau des estimations de mobilité.

23. Localisation de la zone de santé

23.1. Carte des provinces



23.2. Carte des zones de santé



24. Variations mensuelles des estimations de population et de mobilité sur une année

24.1. Tableau des estimations de population et de mobilité

Date (année-mois)	Estimation de population (nombre de personnes)	Changement au mois précédent (différence)	Changement au mois précédent (pourcentage)	Arrivées estimées (nombre de personnes)	Départs estimés (nombre de personnes)	Solde migratoire (différence), accroissement naturel exclu
2026-04	207 100	+1 100	+0.53%	+2 900	-2 300	+600
2026-03	206 000	+200	+0.1%	+2 600	-2 900	-300
2026-02	205 800	-300	-0.15%	+2 200	-3 100	-900
2026-01	206 100	+1 400	+0.68%	+3 600	-2 800	+800
2025-12	204 700	-2 100	-1.02%	+2 000	-4 600	-2 600
2025-11	206 800	-1 500	-0.72%	+2 600	-4 800	-2 200
2025-10	208 300	-2 000	-0.95%	+3 300	-5 800	-2 500
2025-09	210 300	+600	+0.29%	+4 200	-4 200	0
2025-08	209 700	+200	+0.1%	+3 400	-3 800	-400
2025-07	209 500	+2 000	+0.96%	+4 300	-2 800	+1 500
2025-06	207 500	+3 000	+1.47%	+4 700	-2 300	+2 400
2025-05	204 500	-100	-0.05%	+4 100	-4 700	-600
2025-04	204 600	+400	+0.2%	+2 600	-2 700	-100

Taux moyen d'accroissement de la population (TMAP) sur l'année	TMAP sur les 6 premiers mois (avril 2025 à octobre 2025)	TMAP sur les 6 derniers mois (octobre 2025 à avril 2026)
-0.26%	+2.61%	-0.42%

24.3. Données de population rapportées dans DHIS2¹

Année	Estimation de population de DHIS2 (nombre de personnes)	Changement à l'année précédente (différence)	Changement à l'année précédente (pourcentage)
2025	127 870	+3 722	+3.0%
2024	124 148	X	X

24.2. Graphes des estimations de population et de mobilité

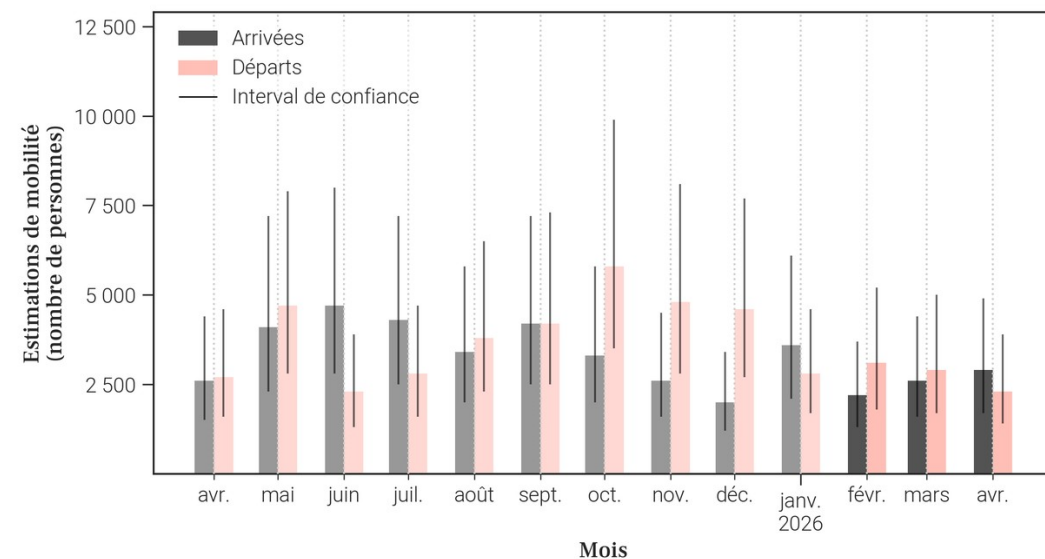
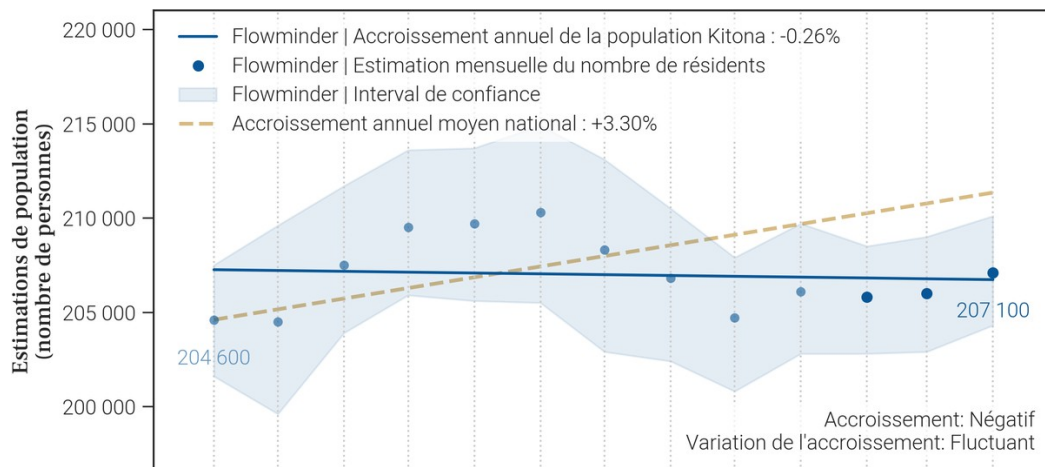

- Le tableau et les graphiques montrent le nombre de résidents dans Kitona pour le mois de avril 2026 et les 12 mois précédents. Un 'résident' désigne ici une personne ayant passé plus de 2 semaines dans Kitona pour un mois donné.
- Pour un mois en particulier, le solde migratoire (arrivées moins les départs) n'est pas égal au changement de population, car il n'inclut pas l'accroissement naturel (naissances et décès) de la population durant le mois.
- Une attention particulière doit être portée à la différence d'échelle des axes d'ordonnées (entre les mesures de population et de mobilité). Une attention particulière doit également être portée au roulement de la population, par exemple un large nombre d'arrivées ne changera pas la population de manière significative si le nombre de départs est lui aussi élevé.

25. Mobilité : origine des flux importants (flux de plus de 100 personnes uniquement) à destination de Kitona en avril 2026

25.1. Tableau des estimations d'arrivées avril 2026

Origine (Province)	Origine (Zone de santé)	Estimation des arrivées : nombre de personnes ayant quitté cette zone de santé pour Kitona	Solde migratoire pour la connection (différence entre arrivées et départs)
Kongo Central	Muanda	2 000	0
Kongo Central	Boma	300	<i>Pas de départs</i>
Haut-Lomami	Baka	100	<i>Pas de départs</i>
Kongo Central	Boma Bungu	100	<i>Pas de départs</i>

25.2. Carte des estimations d'arrivées avril 2026

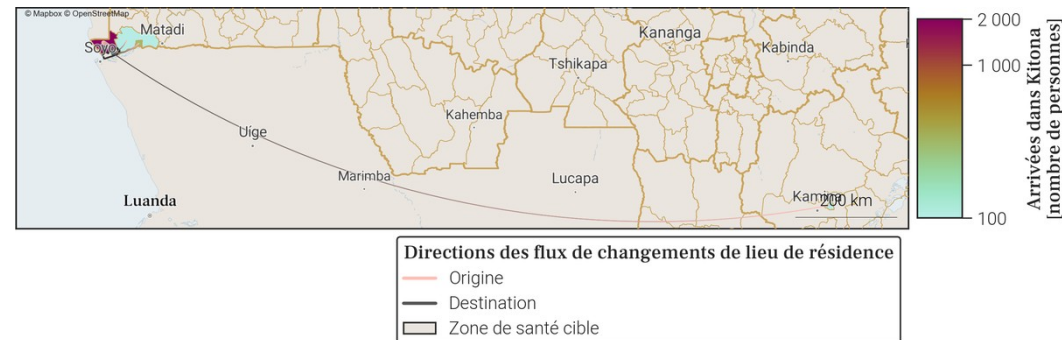

- Le tableau et la carte montrent **seulement une partie du nombre total de personnes qui sont arrivées dans Kitona** au mois de avril 2026, pour les connexions les plus importantes. En effet, **seules les arrivées de plus de 100 personnes dans Kitona depuis une autre zone de santé sont représentées**. De plus, un maximum de 20 connexions (par ordre d'importance) sont disponibles dans le tableau.
- Le nombre total de toutes les arrivées en avril 2026 est disponible à la place dans la section page 1 : Variations mensuelles des estimations de population et de mobilité, dans le graphe et/ou tableau des estimations de mobilité.

26. Mobilité : destinations des flux importants (flux de plus de 100 personnes uniquement) au départ de Kitona en avril 2026

26.1. Tableau des estimations de départs avril 2026

Destination (Province)	Destination (Zone de santé)	Estimation des départs : nombre de personnes ayant quitté Kitona pour cette zone de santé	Solde migratoire pour la connection (différence entre arrivées et départs)
Kongo Central	Muanda	-2 000	0
Kinshasa	Kokolo	-100	<i>Pas d'arrivées</i>

26.2. Carte des estimations de départs avril 2026



- Le tableau et la carte montrent **seulement une partie du nombre total de personnes qui sont parties de Kitona** au mois de avril 2026, pour les connexions les plus importantes. En effet, **seuls les départs de plus de 100 personnes de Kitona vers une autre zone de santé sont représentés**. De plus, un maximum de 20 connexions (par ordre d'importance) sont disponibles dans le tableau.
- Le nombre total de tout les départs en avril 2026 est disponible à la place dans la section page 1 : Variations mensuelles des estimations de population et de mobilité, dans le graphe et/ou tableau des estimations de mobilité.

27. Localisation de la zone de santé

27.1. Carte des provinces



27.2. Carte des zones de santé



28. Variations mensuelles des estimations de population et de mobilité sur une année

28.1. Tableau des estimations de population et de mobilité

Date (année-mois)	Estimation de population (nombre de personnes)	Changement au mois précédent (différence)	Changement au mois précédent (pourcentage)	Arrivées estimées (nombre de personnes)	Départs estimés (nombre de personnes)	Solde migratoire (différence), accroissement naturel exclu
2026-04	148 800	-100	-0.07%	+500	-900	-400
2026-03	148 900	+1 500	+1.02%	+1 400	-300	+1 100
2026-02	147 400	+300	+0.2%	+600	-700	-100
2026-01	147 100	+300	+0.2%	+700	-800	-100
2025-12	146 800	+500	+0.34%	+700	-600	+100
2025-11	146 300	+300	+0.21%	+700	-700	0
2025-10	146 000	+700	+0.48%	+900	-700	+200
2025-09	145 300	+100	+0.07%	+700	-1 000	-300
2025-08	145 200	+600	+0.41%	+800	-600	+200
2025-07	144 600	+400	+0.28%	+600	-600	0
2025-06	144 200	+1 600	+1.12%	+1 600	-400	+1 200
2025-05	142 600	+500	+0.35%	+600	-500	+100
2025-04	142 100	+500	+0.35%	+500	-400	+100

Taux moyen d'accroissement de la population (TMAP) sur l'année	TMAP sur les 6 premiers mois (avril 2025 à octobre 2025)	TMAP sur les 6 derniers mois (octobre 2025 à avril 2026)
+4.46%	+2.73%	+2.08%

28.3. Données de population rapportées dans DHIS2¹

Année	Estimation de population de DHIS2 (nombre de personnes)	Changement à l'année précédente (différence)	Changement à l'année précédente (pourcentage)
2025	77 842	-2 350	-2.93%
2024	80 192	X	X

28.2. Graphes des estimations de population et de mobilité

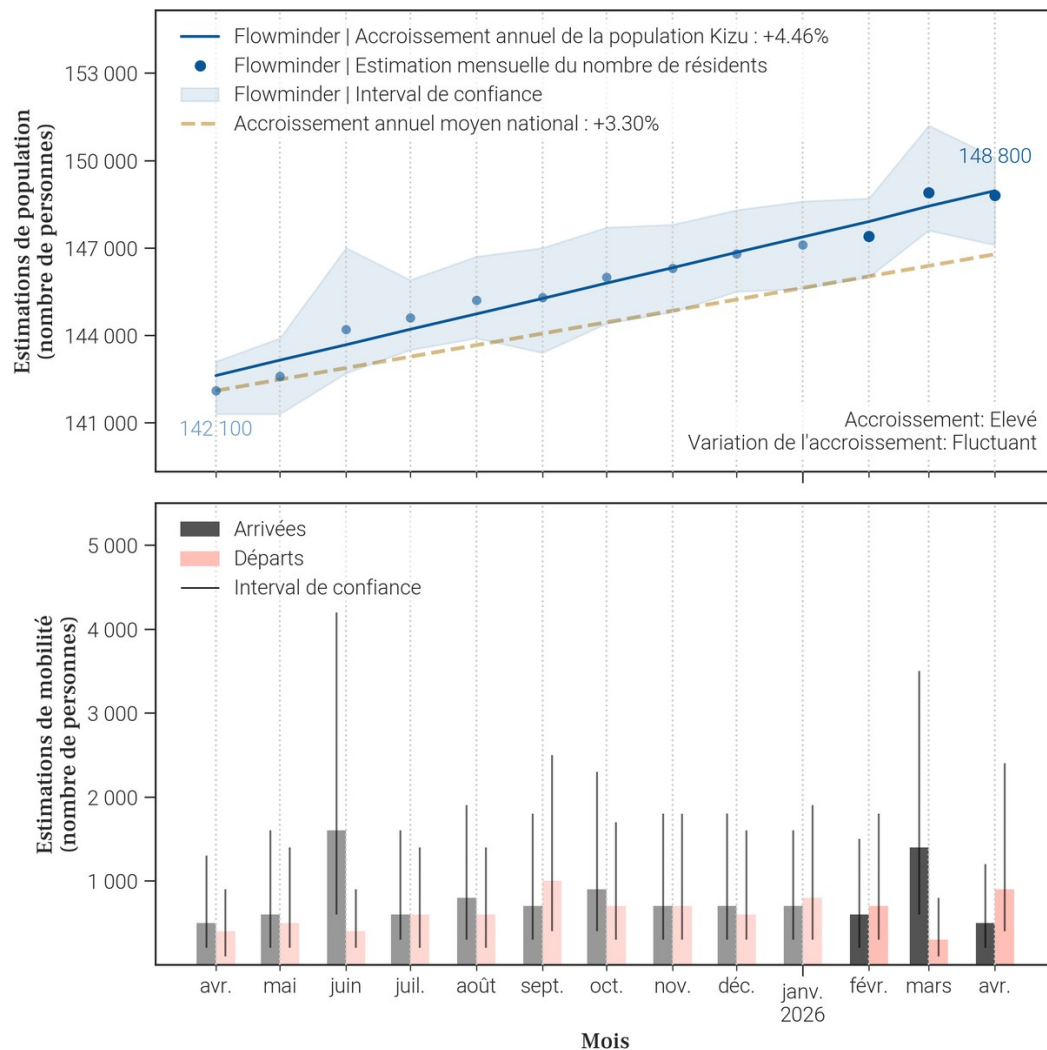

- Le tableau et les graphiques montrent le nombre de résidents dans Kizu pour le mois de avril 2026 et les 12 mois précédents. Un 'résident' désigne ici une personne ayant passé plus de 2 semaines dans Kizu pour un mois donné.
- Pour un mois en particulier, le solde migratoire (arrivées moins les départs) n'est pas égal au changement de population, car il n'inclut pas l'accroissement naturel (naissances et décès) de la population durant le mois.
- Une attention particulière doit être portée à la différence d'échelle des axes d'ordonnées (entre les mesures de population et de mobilité). Une attention particulière doit également être portée au roulement de la population, par exemple un large nombre d'arrivées ne changera pas la population de manière significative si le nombre de départs est lui aussi élevé.

29. Mobilité : origine des flux importants (flux de plus de 100 personnes uniquement) à destination de Kizu en avril 2026

29.1. Tableau des estimations d'arrivées avril 2026

Origine (Province)	Origine (Zone de santé)	Estimation des arrivées : nombre de personnes ayant quitté cette zone de santé pour Kizu	Solde migratoire pour la connection (différence entre arrivées et départs)
Kongo Central	Tshela	200	-400
Kongo Central	Boma	100	<i>Pas de départs</i>
Kongo Central	Kuimba	100	0

29.2. Carte des estimations d'arrivées avril 2026

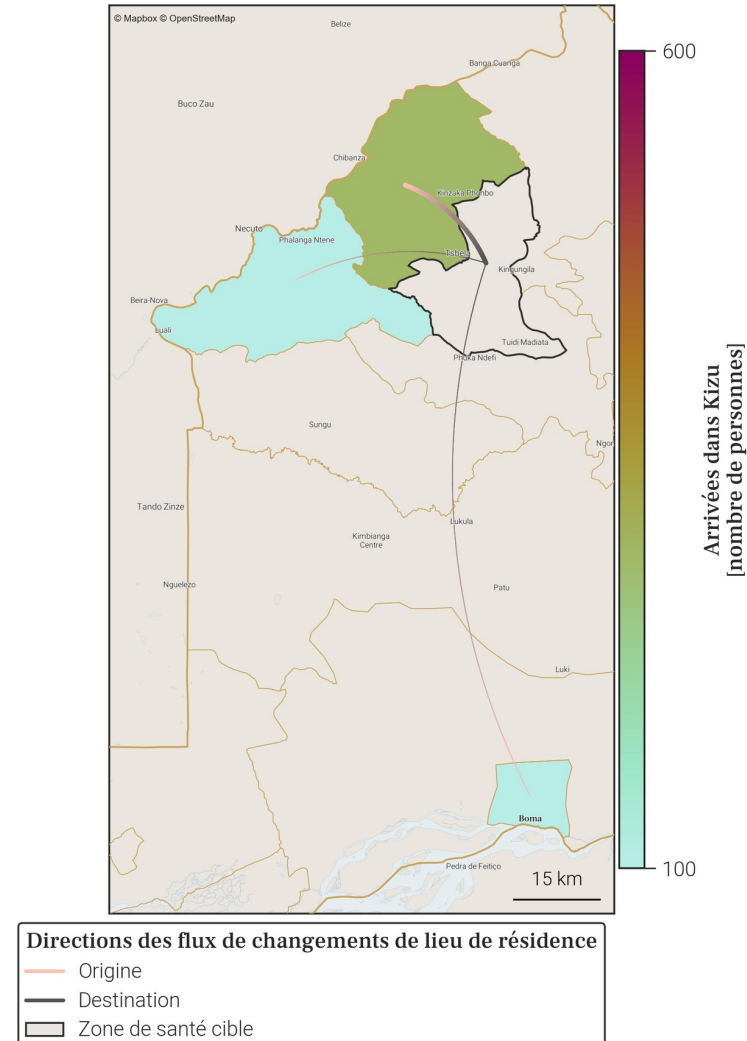

- Le tableau et la carte montrent **seulement une partie du nombre total de personnes qui sont arrivées dans Kizu** au mois de avril 2026, pour les connexions les plus importantes. En effet, **seules les arrivées de plus de 100 personnes dans Kizu depuis une autre zone de santé sont représentées**. De plus, un maximum de 20 connections (par ordre d'importance) sont disponibles dans le tableau.
- Le nombre total de toutes les arrivées en avril 2026 est disponible à la place dans la section page 1 : Variations mensuelles des estimations de population et de mobilité, dans le graphe et/ou tableau des estimations de mobilité.

30. Mobilité : destinations des flux importants (flux de plus de 100 personnes uniquement) au départ de Kizu en avril 2026

30.1. Tableau des estimations de départs avril 2026

Destination (Province)	Destination (Zone de santé)	Estimation des départs : nombre de personnes ayant quitté Kizu pour cette zone de santé	Solde migratoire pour la connection (différence entre arrivées et départs)
Kongo Central	Tshela	-600	-400
Kongo Central	Kuimba	-100	0

30.2. Carte des estimations de départs avril 2026

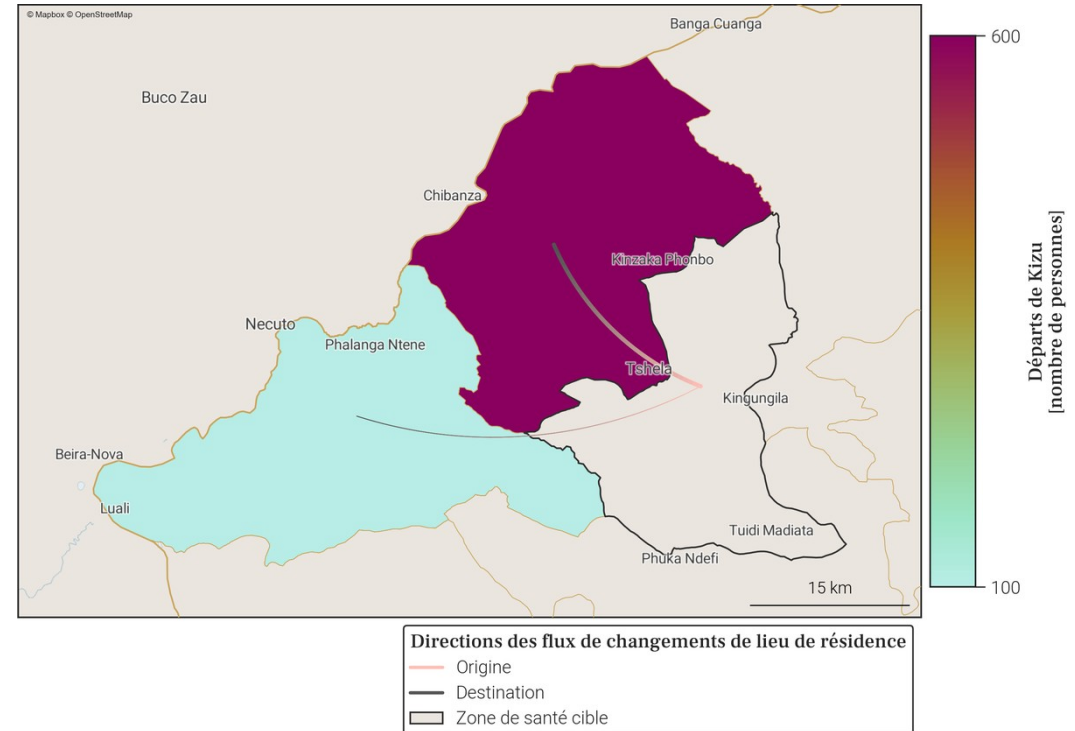

- Le tableau et la carte montrent **seulement une partie du nombre total de personnes qui sont parties de Kizu** au mois de avril 2026, pour les connexions les plus importantes. En effet, **seuls les départs de plus de 100 personnes de Kizu vers une autre zone de santé sont représentés**. De plus, un maximum de 20 connections (par ordre d'importance) sont disponibles dans le tableau.
- Le nombre total de tout les départs en avril 2026 est disponible à la place dans la section page 1 : Variations mensuelles des estimations de population et de mobilité, dans le graphe et/ou tableau des estimations de mobilité.

31. Localisation de la zone de santé

31.1. Carte des provinces



31.2. Carte des zones de santé

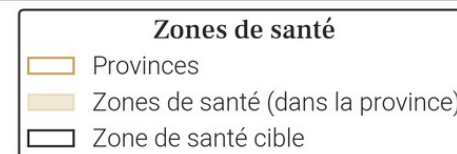

32. Variations mensuelles des estimations de population et de mobilité sur une année

32.1. Tableau des estimations de population et de mobilité

Date (année-mois)	Estimation de population (nombre de personnes)	Changement au mois précédent (différence)	Changement au mois précédent (pourcentage)	Arrivées estimées (nombre de personnes)	Départs estimés (nombre de personnes)	Solde migratoire (différence), accroissement naturel exclu
2026-04	188 500	+900	+0.48%	+700	-300	+400
2026-03	187 600	+300	+0.16%	+300	-500	-200
2026-02	187 300	+600	+0.32%	+500	-400	+100
2026-01	186 700	+300	+0.16%	+300	-600	-300
2025-12	186 400	+400	+0.22%	+400	-500	-100
2025-11	186 000	+300	+0.16%	+300	-500	-200
2025-10	185 700	+400	+0.22%	+600	-600	0
2025-09	185 300	+600	+0.32%	+600	-600	0
2025-08	184 700	+300	+0.16%	+500	-700	-200
2025-07	184 400	+500	+0.27%	+500	-400	+100
2025-06	183 900	+400	+0.22%	+400	-500	-100
2025-05	183 500	+400	+0.22%	+400	-600	-200
2025-04	183 100	+200	+0.11%	+400	-700	-300

Taux moyen d'accroissement de la population (TMAP) sur l'année	TMAP sur les 6 premiers mois (avril 2025 à octobre 2025)	TMAP sur les 6 derniers mois (octobre 2025 à avril 2026)
+2.79%	+1.43%	+1.44%

32.3. Données de population rapportées dans DHIS2¹

Année	Estimation de population de DHIS2 (nombre de personnes)	Changement à l'année précédente (différence)	Changement à l'année précédente (pourcentage)
2025	128 783	+3 750	+3.0%
2024	125 033	X	X

32.2. Graphes des estimations de population et de mobilité

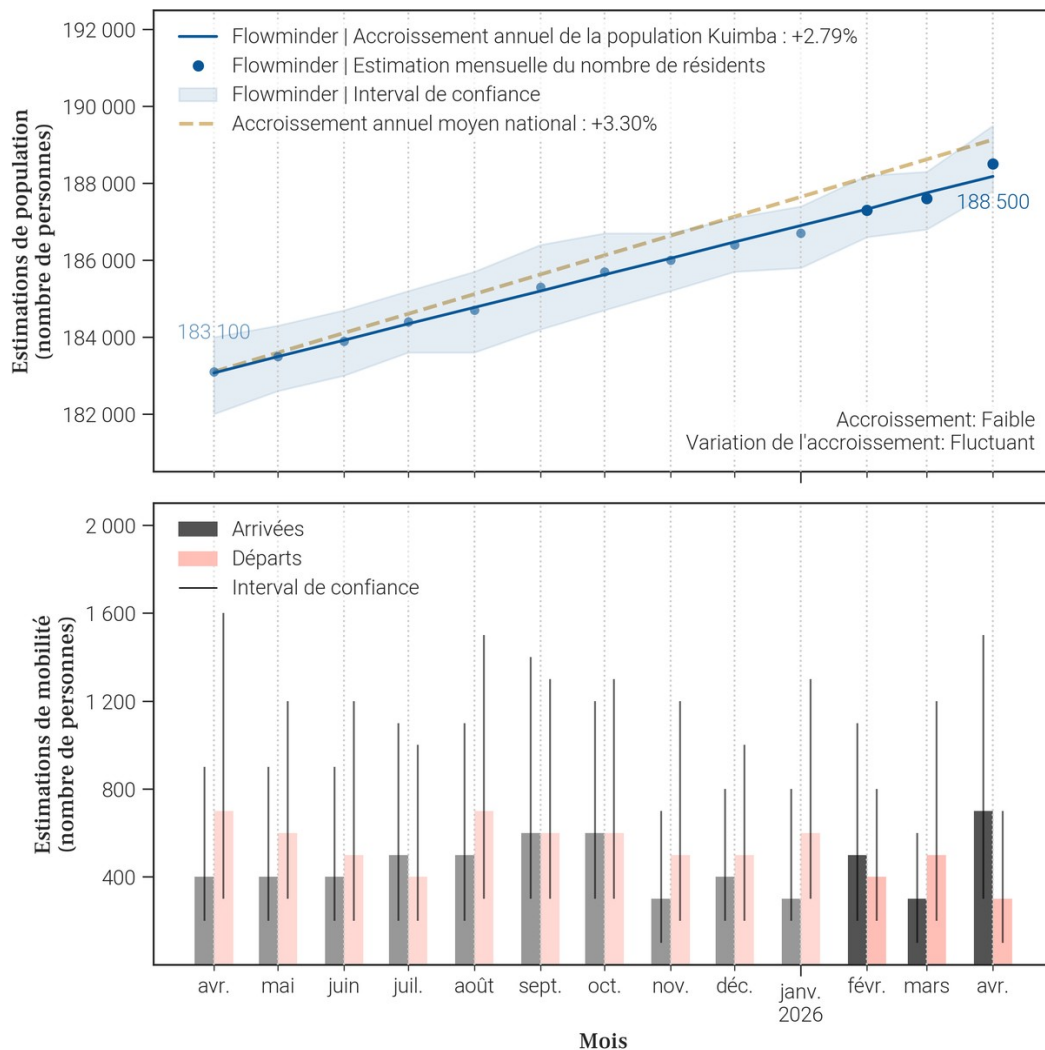

- Le tableau et les graphiques montrent le nombre de résidents dans Kuimba pour le mois de avril 2026 et les 12 mois précédents. Un 'résident' désigne ici une personne ayant passé plus de 2 semaines dans Kuimba pour un mois donné.
- Pour un mois en particulier, le solde migratoire (arrivées moins les départs) n'est pas égal au changement de population, car il n'inclut pas l'accroissement naturel (naissances et décès) de la population durant le mois.
- Une attention particulière doit être portée à la différence d'échelle des axes d'ordonnées (entre les mesures de population et de mobilité). Une attention particulière doit également être portée au roulement de la population, par exemple un large nombre d'arrivées ne changera pas la population de manière significative si le nombre de départs est lui aussi élevé.

33. Mobilité : origine des flux importants (flux de plus de 100 personnes uniquement) à destination de Kuimba en avril 2026

33.1. Tableau des estimations d'arrivées avril 2026

Origine (Province)	Origine (Zone de santé)	Estimation des arrivées : nombre de personnes ayant quitté cette zone de santé pour Kuimba	Solde migratoire pour la connection (différence entre arrivées et départs)
Kongo Central	Lukula	300	200
Kongo Central	Kangu	100	<i>Pas de départs</i>
Kongo Central	Kizu	100	0

33.2. Carte des estimations d'arrivées avril 2026

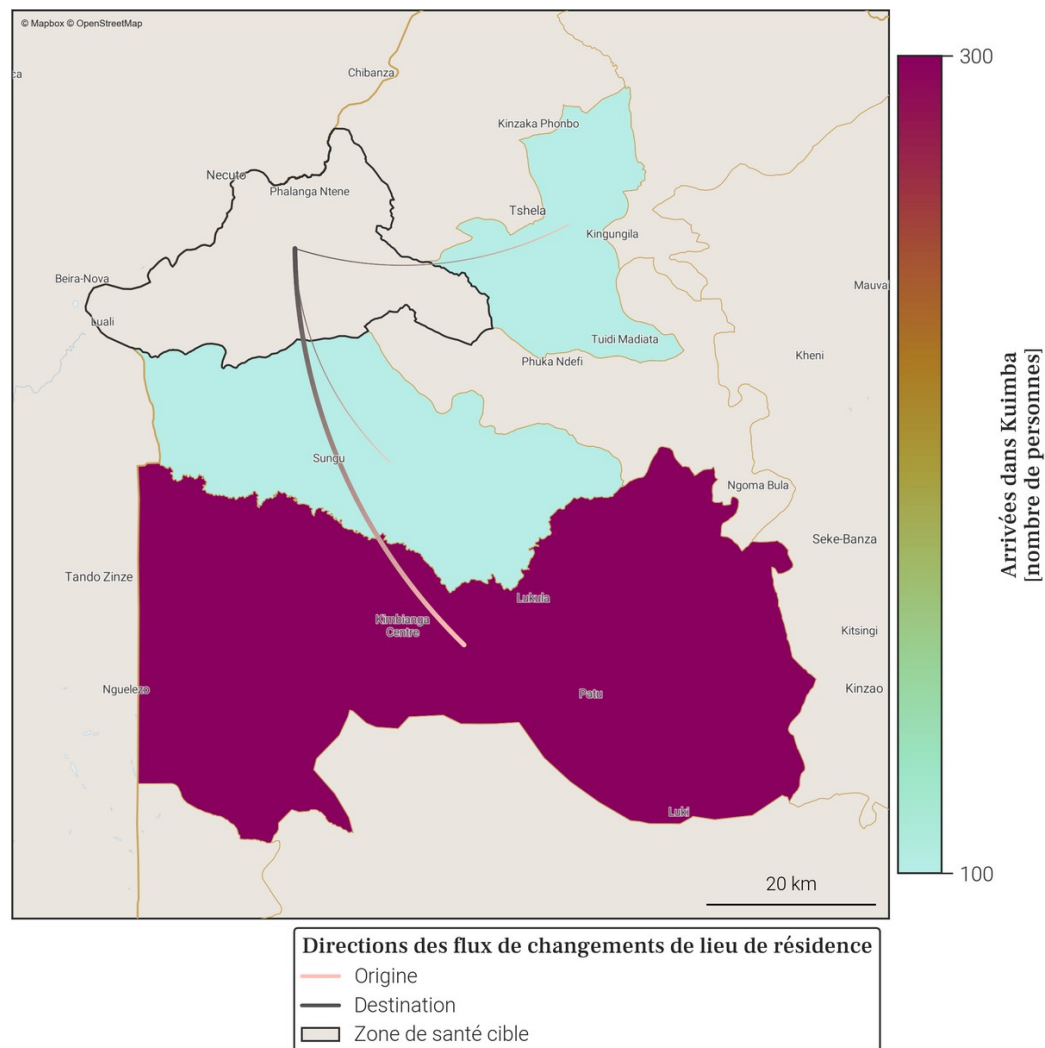

- Le tableau et la carte montrent **seulement une partie du nombre total de personnes qui sont arrivées dans Kuimba** au mois de avril 2026, pour les connexions les plus importantes. En effet, **seules les arrivées de plus de 100 personnes dans Kuimba depuis une autre zone de santé sont représentées**. De plus, un maximum de 20 connections (par ordre d'importance) sont disponibles dans le tableau.
- Le nombre total de toutes les arrivées en avril 2026 est disponible à la place dans la section page 1 : Variations mensuelles des estimations de population et de mobilité, dans le graphe et/ou tableau des estimations de mobilité.

34. Mobilité : destinations des flux importants (flux de plus de 100 personnes uniquement) au départ de Kuimba en avril 2026

34.1. Tableau des estimations de départs avril 2026

Destination (Province)	Destination (Zone de santé)	Estimation des départs : nombre de personnes ayant quitté Kuimba pour cette zone de santé	Solde migratoire pour la connection (différence entre arrivées et départs)
Kongo Central	Boma	-100	<i>Pas d'arrivées</i>
Kongo Central	Kizu	-100	0
Kongo Central	Lukula	-100	200

34.2. Carte des estimations de départs avril 2026

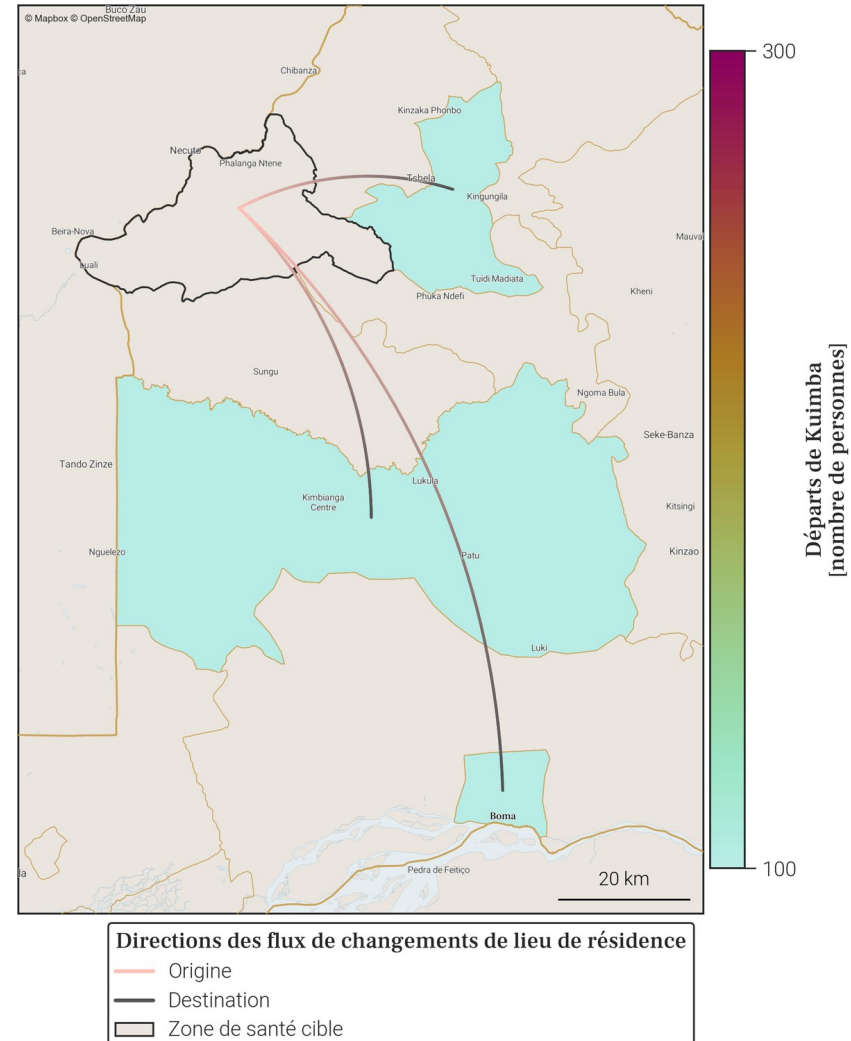

- Le tableau et la carte montrent **seulement une partie du nombre total de personnes qui sont parties de Kuimba** au mois de avril 2026, pour les connexions les plus importantes. En effet, **seuls les départs de plus de 100 personnes de Kuimba vers une autre zone de santé sont représentés**. De plus, un maximum de 20 connexions (par ordre d'importance) sont disponibles dans le tableau.
- Le nombre total de tout les départs en avril 2026 est disponible à la place dans la section page 1 : Variations mensuelles des estimations de population et de mobilité, dans le graphe et/ou tableau des estimations de mobilité.

35. Localisation de la zone de santé

35.1. Carte des provinces



35.2. Carte des zones de santé

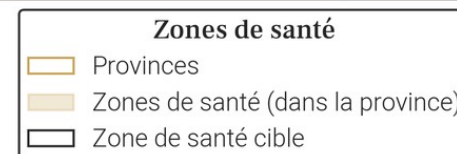

36. Variations mensuelles des estimations de population et de mobilité sur une année

36.1. Tableau des estimations de population et de mobilité

Date (année-mois)	Estimation de population (nombre de personnes)	Changement au mois précédent (différence)	Changement au mois précédent (pourcentage)	Arrivées estimées (nombre de personnes)	Départs estimés (nombre de personnes)	Solde migratoire (différence), accroissement naturel exclu
2026-04	348 400	+1 000	+0.29%	+1 700	-1 700	0
2026-03	347 400	+1 200	+0.35%	+1 800	-1 600	+200
2026-02	346 200	+800	+0.23%	+1 600	-1 700	-100
2026-01	345 400	+1 200	+0.35%	+2 200	-1 900	+300
2025-12	344 200	+700	+0.2%	+1 700	-1 900	-200
2025-11	343 500	+1 000	+0.29%	+1 800	-1 700	+100
2025-10	342 500	+800	+0.23%	+1 700	-1 900	-200
2025-09	341 700	+200	+0.06%	+2 000	-2 700	-700
2025-08	341 500	+1 100	+0.32%	+2 000	-1 800	+200
2025-07	340 400	+900	+0.27%	+1 800	-1 900	-100
2025-06	339 500	+1 500	+0.44%	+2 100	-1 400	+700
2025-05	338 000	+900	+0.27%	+1 600	-1 700	-100
2025-04	337 100	+800	+0.24%	+1 600	-1 700	-100

Taux moyen d'accroissement de la population (TMAP) sur l'année	TMAP sur les 6 premiers mois (avril 2025 à octobre 2025)	TMAP sur les 6 derniers mois (octobre 2025 à avril 2026)
+3.2%	+1.63%	+1.72%

36.2. Graphes des estimations de population et de mobilité

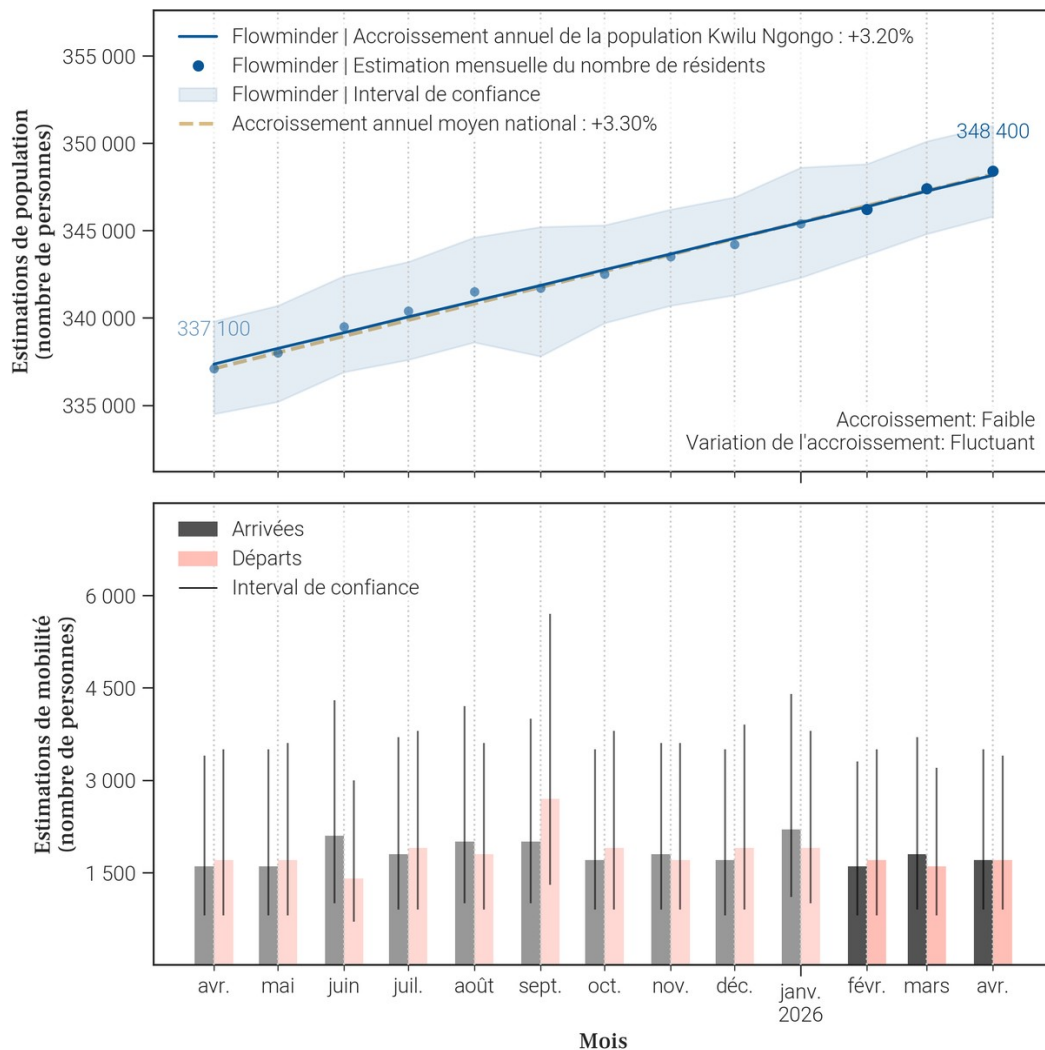

36.3. Données de population rapportées dans DHIS2¹

Année	Estimation de population de DHIS2 (nombre de personnes)	Changement à l'année précédente (différence)	Changement à l'année précédente (pourcentage)
2025	176 988	+5 164	+3.01%
2024	171 824	X	X

- Le tableau et les graphiques montrent le nombre de résidents dans Kwilu Ngongo pour le mois de avril 2026 et les 12 mois précédents. Un 'résident' désigne ici une personne ayant passé plus de 2 semaines dans Kwilu Ngongo pour un mois donné.
- Pour un mois en particulier, le solde migratoire (arrivées moins les départs) n'est pas égal au changement de population, car il n'inclut pas l'accroissement naturel (naissances et décès) de la population durant le mois.
- Une attention particulière doit être portée à la différence d'échelle des axes d'ordonnées (entre les mesures de population et de mobilité). Une attention particulière doit également être portée au roulement de la population, par exemple un large nombre d'arrivées ne changera pas la population de manière significative si le nombre de départs est lui aussi élevé.

37. Mobilité : origine des flux importants (flux de plus de 100 personnes uniquement) à destination de Kwilu Ngongo en avril 2026

37.1. Tableau des estimations d'arrivées avril 2026

Origine (Province)	Origine (Zone de santé)	Estimation des arrivées : nombre de personnes ayant quitté cette zone de santé pour Kwilu Ngongo	Solde migratoire pour la connection (différence entre arrivées et départs)
Kongo Central	Kimpese	500	-100
Kongo Central	Kimpangu	200	100
Kongo Central	Mbanza Ngungu	200	0
Kongo Central	Kisantu	100	<i>Pas de départs</i>
Kongo Central	Matadi	100	<i>Pas de départs</i>

37.2. Carte des estimations d'arrivées avril 2026

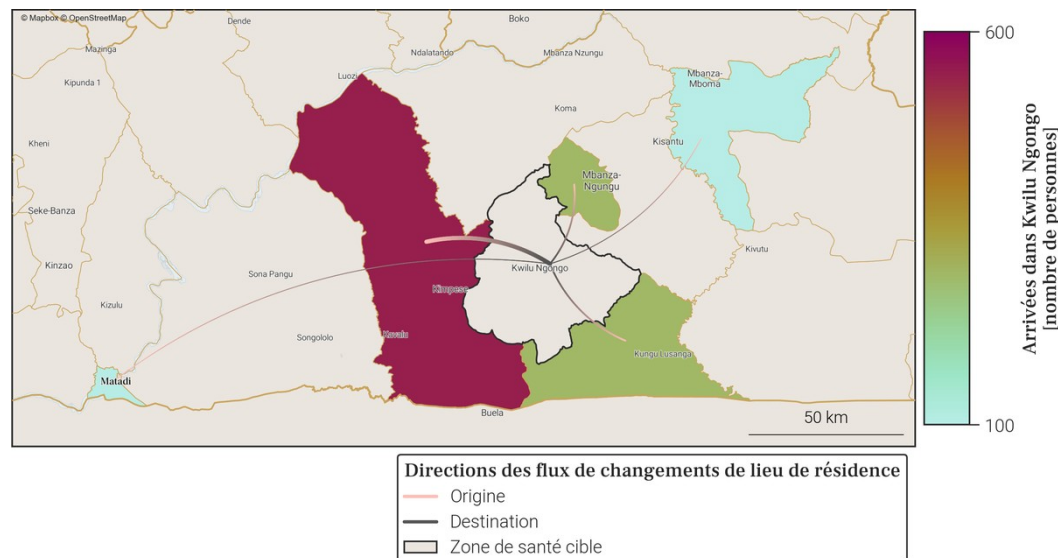

- Le tableau et la carte montrent **seulement une partie du nombre total de personnes qui sont arrivées dans Kwilu Ngongo** au mois de avril 2026, pour les connexions les plus importantes. En effet, **seules les arrivées de plus de 100 personnes dans Kwilu Ngongo depuis une autre zone de santé sont représentées**. De plus, un maximum de 20 connections (par ordre d'importance) sont disponibles dans le tableau.
- Le nombre total de toutes les arrivées en avril 2026 est disponible à la place dans la section page 1 : Variations mensuelles des estimations de population et de mobilité, dans le graphe et/ou tableau des estimations de mobilité.

38. Mobilité : destinations des flux importants (flux de plus de 100 personnes uniquement) au départ de Kwilu Ngongo en avril 2026

38.1. Tableau des estimations de départs avril 2026

Destination (Province)	Destination (Zone de santé)	Estimation des départs : nombre de personnes ayant quitté Kwilu Ngongo pour cette zone de santé	Solde migratoire pour la connection (différence entre arrivées et départs)
Kongo Central	Kimpese	-600	-100
Kongo Central	Mbanza Ngungu	-200	0
Kongo Central	Kimpangu	-100	100
Kongo Central	Nsona Mpangu	-100	<i>Pas d'arrivées</i>

38.2. Carte des estimations de départs avril 2026

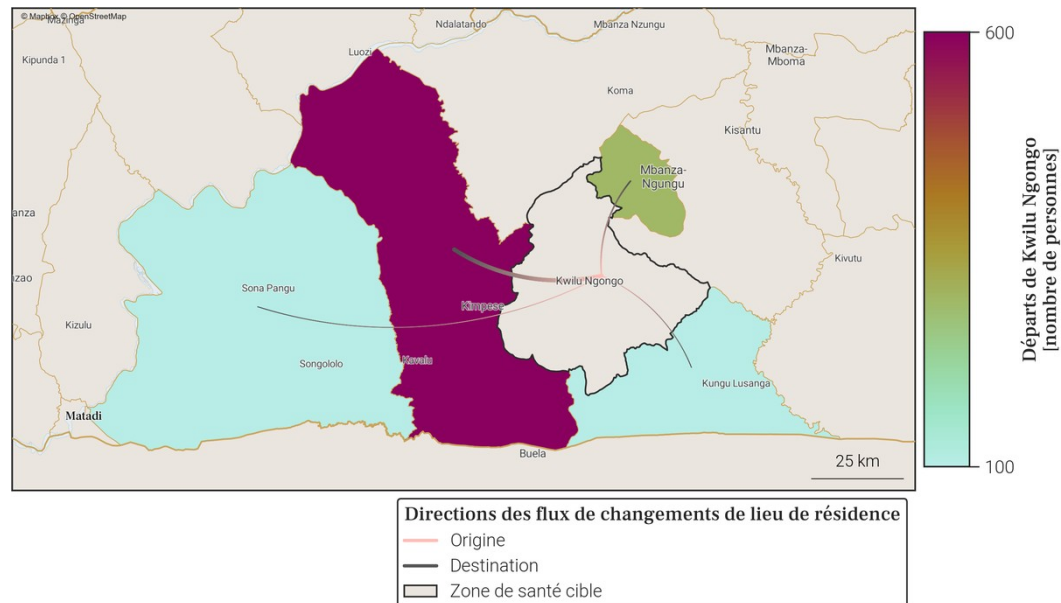

- Le tableau et la carte montrent **seulement une partie du nombre total de personnes qui sont parties de Kwilu Ngongo** au mois de avril 2026, pour les connexions les plus importantes. En effet, **seuls les départs de plus de 100 personnes de Kwilu Ngongo vers une autre zone de santé sont représentés**. De plus, un maximum de 20 connexions (par ordre d'importance) sont disponibles dans le tableau.
- Le nombre total de tout les départs en avril 2026 est disponible à la place dans la section page 1 : Variations mensuelles des estimations de population et de mobilité, dans le graphe et/ou tableau des estimations de mobilité.

39. Localisation de la zone de santé

39.1. Carte des provinces



39.2. Carte des zones de santé



Zones de santé

- Provinces
- Zones de santé (dans la province)
- Zone de santé cible

40. Variations mensuelles des estimations de population et de mobilité sur une année

40.1. Tableau des estimations de population et de mobilité

Date (année-mois)	Estimation de population (nombre de personnes)	Changement au mois précédent (différence)	Changement au mois précédent (pourcentage)	Arrivées estimées (nombre de personnes)	Départs estimés (nombre de personnes)	Solde migratoire (différence), accroissement naturel exclu
2026-04	435 300	+1 200	+0.28%	+1 300	-1 300	0
2026-03	434 100	+1 400	+0.32%	+1 300	-1 200	+100
2026-02	432 700	+900	+0.21%	+1 200	-1 400	-200
2026-01	431 800	+1 300	+0.3%	+1 800	-1 700	+100
2025-12	430 500	+1 000	+0.23%	+1 400	-1 600	-200
2025-11	429 500	+1 100	+0.26%	+1 400	-1 500	-100
2025-10	428 400	+900	+0.21%	+1 900	-2 100	-200
2025-09	427 500	+400	+0.09%	+1 700	-2 400	-700
2025-08	427 100	+1 300	+0.31%	+1 900	-1 800	+100
2025-07	425 800	+1 200	+0.28%	+1 600	-1 500	+100
2025-06	424 600	+300	+0.07%	+1 100	-2 000	-900
2025-05	424 300	+400	+0.09%	+1 500	-2 300	-800
2025-04	423 900	+1 500	+0.36%	+1 700	-1 200	+500

Taux moyen d'accroissement de la population (TMAP) sur l'année	TMAP sur les 6 premiers mois (avril 2025 à octobre 2025)	TMAP sur les 6 derniers mois (octobre 2025 à avril 2026)
+2.75%	+1.13%	+1.61%

40.3. Données de population rapportées dans DHIS2¹

Année	Estimation de population de DHIS2 (nombre de personnes)	Changement à l'année précédente (différence)	Changement à l'année précédente (pourcentage)
2025	234 911	+28 524	+13.82%
2024	206 387	X	X

- Le tableau et les graphiques montrent le nombre de résidents dans Lukula pour le mois de avril 2026 et les 12 mois précédents. Un 'résident' désigne ici une personne ayant passé plus de 2 semaines dans Lukula pour un mois donné.
- Pour un mois en particulier, le solde migratoire (arrivées moins les départs) n'est pas égal au changement de population, car il n'inclut pas l'accroissement naturel (naissances et décès) de la population durant le mois.
- Une attention particulière doit être portée à la différence d'échelle des axes d'ordonnées (entre les mesures de population et de mobilité). Une attention particulière doit également être portée au roulement de la population, par exemple un large nombre d'arrivées ne changera pas la population de manière significative si le nombre de départs est lui aussi élevé.

40.2. Graphes des estimations de population et de mobilité

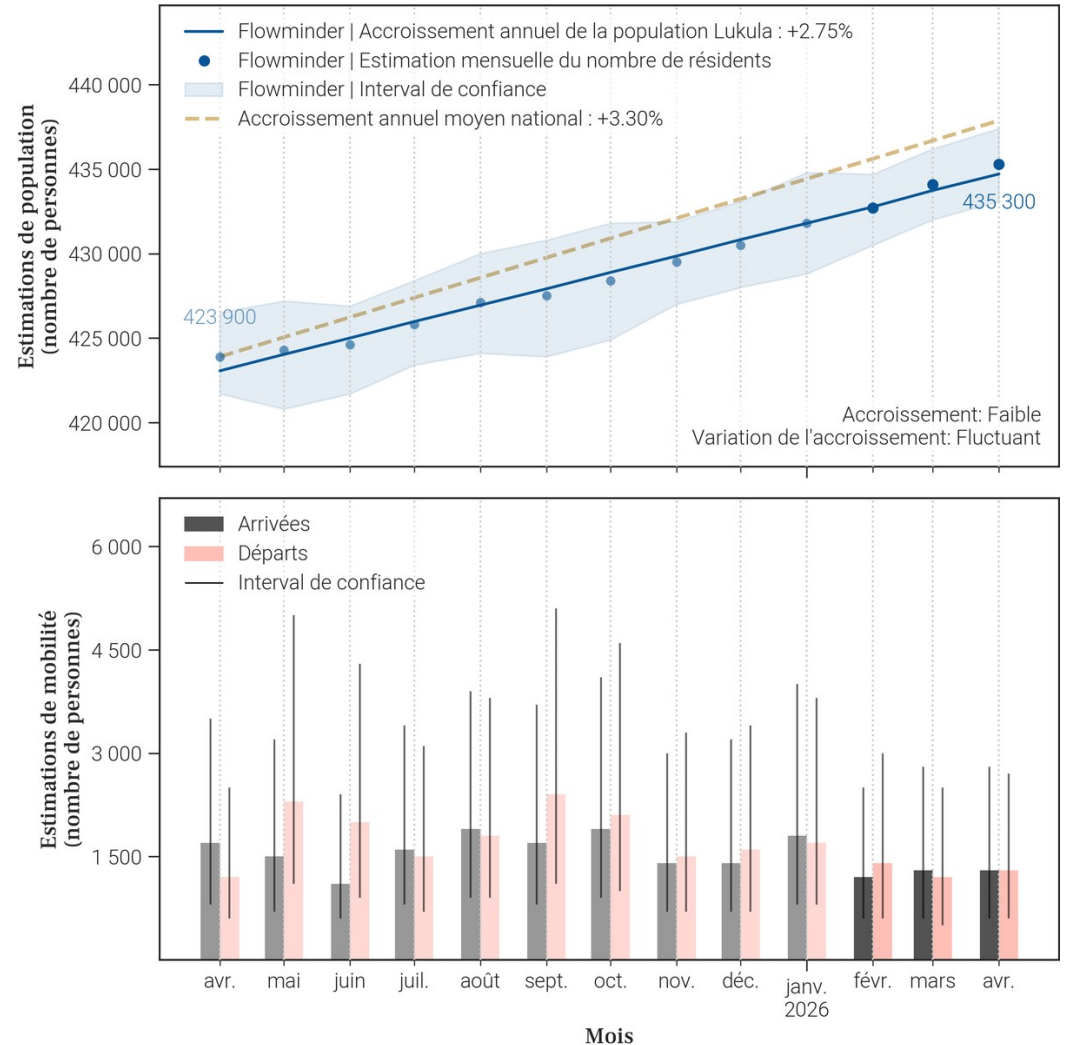

41. Mobilité : origine des flux importants (flux de plus de 100 personnes uniquement) à destination de Lukula en avril 2026

41.1. Tableau des estimations d'arrivées avril 2026

Origine (Province)	Origine (Zone de santé)	Estimation des arrivées : nombre de personnes ayant quitté cette zone de santé pour Lukula	Solde migratoire pour la connection (différence entre arrivées et départs)
Kongo Central	Boma	200	0
Kongo Central	Boma Bungu	200	100
Kongo Central	Kangu	200	0
Kongo Central	Kuimba	100	-200
Kongo Central	Vaku	100	<i>Pas de départs</i>

41.2. Carte des estimations d'arrivées avril 2026

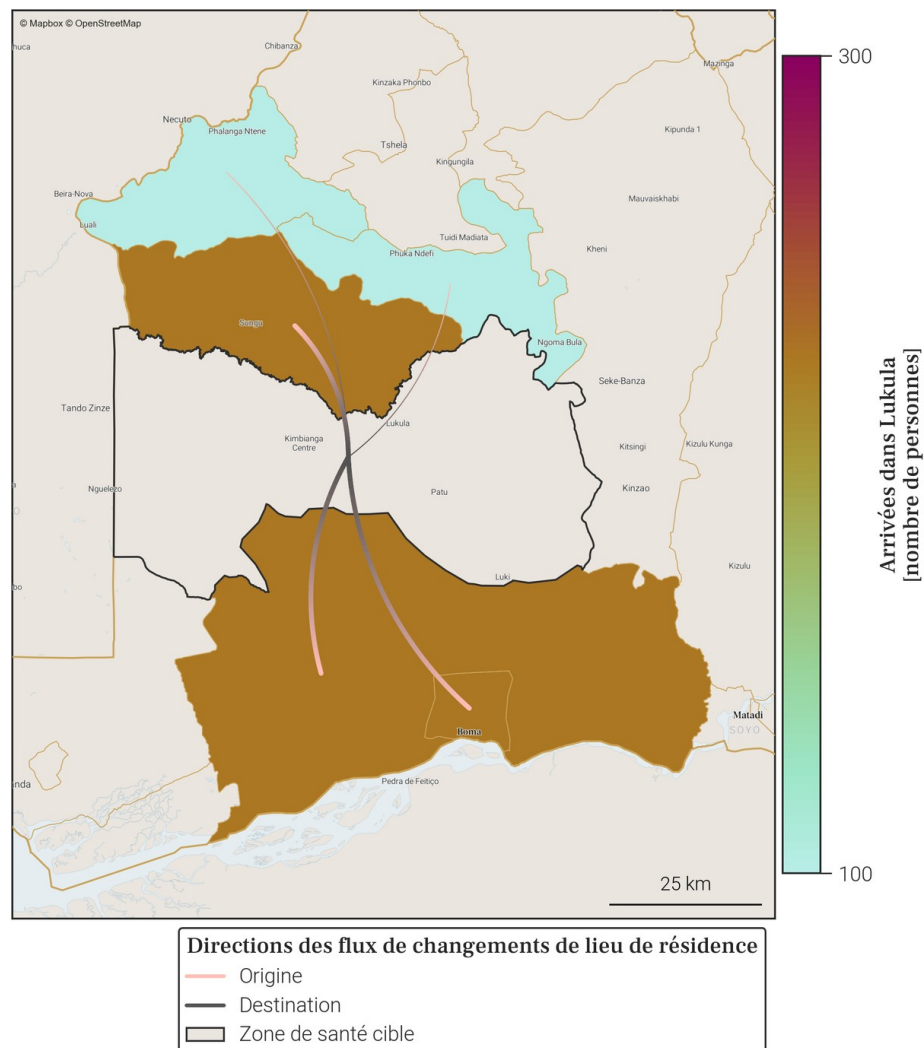

- Le tableau et la carte montrent **seulement une partie du nombre total de personnes qui sont arrivées dans Lukula** au mois de avril 2026, pour les connexions les plus importantes. En effet, **seules les arrivées de plus de 100 personnes dans Lukula depuis une autre zone de santé sont représentées**. De plus, un maximum de 20 connexions (par ordre d'importance) sont disponibles dans le tableau.
- Le nombre total de toutes les arrivées en avril 2026 est disponible à la place dans la section page 1 : Variations mensuelles des estimations de population et de mobilité, dans le graphe et/ou tableau des estimations de mobilité.

42. Mobilité : destinations des flux importants (flux de plus de 100 personnes uniquement) au départ de Lukula en avril 2026

42.1. Tableau des estimations de départs avril 2026

Destination (Province)	Destination (Zone de santé)	Estimation des départs : nombre de personnes ayant quitté Lukula pour cette zone de santé	Solde migratoire pour la connection (différence entre arrivées et départs)
Kongo Central	Kuimba	-300	-200
Kongo Central	Boma	-200	0
Kongo Central	Kangu	-200	0
Kongo Central	Boma Bungu	-100	100
Kongo Central	Muanda	-100	<i>Pas d'arrivées</i>

42.2. Carte des estimations de départs avril 2026

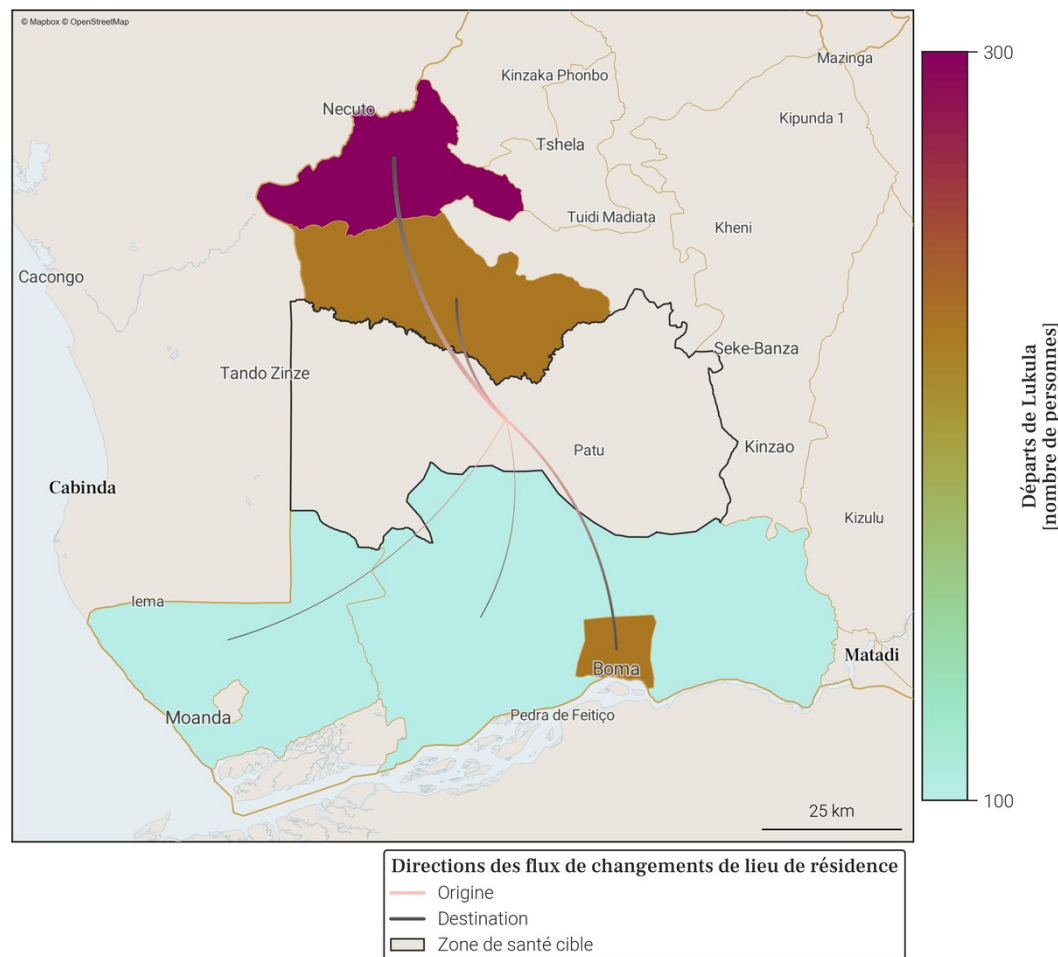

- Le tableau et la carte montrent **seulement une partie du nombre total de personnes qui sont parties de Lukula** au mois de avril 2026, pour les connexions les plus importantes. En effet, **seuls les départs de plus de 100 personnes de Lukula vers une autre zone de santé sont représentés**. De plus, un maximum de 20 connexions (par ordre d'importance) sont disponibles dans le tableau.
- Le nombre total de tout les départs en avril 2026 est disponible à la place dans la section page 1 : Variations mensuelles des estimations de population et de mobilité, dans le graphe et/ou tableau des estimations de mobilité.

43. Localisation de la zone de santé

43.1. Carte des provinces



43.2. Carte des zones de santé

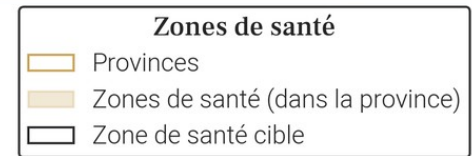

44. Variations mensuelles des estimations de population et de mobilité sur une année

44.1. Tableau des estimations de population et de mobilité

Date (année-mois)	Estimation de population (nombre de personnes)	Changement au mois précédent (différence)	Changement au mois précédent (pourcentage)	Arrivées estimées (nombre de personnes)	Départs estimés (nombre de personnes)	Solde migratoire (différence), accroissement naturel exclu
2026-04	269 700	+800	+0.3%	+1 700	-1 600	+100
2026-03	268 900	+800	+0.3%	+1 800	-1 700	+100
2026-02	268 100	+1 600	+0.6%	+2 300	-1 500	+800
2026-01	266 500	+600	+0.23%	+1 900	-2 100	-200
2025-12	265 900	+1 000	+0.38%	+2 000	-1 700	+300
2025-11	264 900	+800	+0.3%	+2 000	-1 900	+100
2025-10	264 100	+800	+0.3%	+2 100	-2 000	+100
2025-09	263 300	+2 800	+1.07%	+3 400	-1 300	+2 100
2025-08	260 500	+1 000	+0.39%	+1 800	-1 400	+400
2025-07	259 500	+1 100	+0.43%	+1 700	-1 400	+300
2025-06	258 400	+1 000	+0.39%	+1 600	-1 300	+300
2025-05	257 400	+800	+0.31%	+1 600	-1 400	+200
2025-04	256 600	+200	+0.08%	+1 100	-1 600	-500

Taux moyen d'accroissement de la population (TMAP) sur l'année	TMAP sur les 6 premiers mois (avril 2025 à octobre 2025)	TMAP sur les 6 derniers mois (octobre 2025 à avril 2026)
+5.35%	+3.04%	+2.19%

44.3. Données de population rapportées dans DHIS2¹

Année	Estimation de population de DHIS2 (nombre de personnes)	Changement à l'année précédente (différence)	Changement à l'année précédente (pourcentage)
2025	135 136	+5 231	+4.03%
2024	129 905	X	X

44.2. Graphes des estimations de population et de mobilité

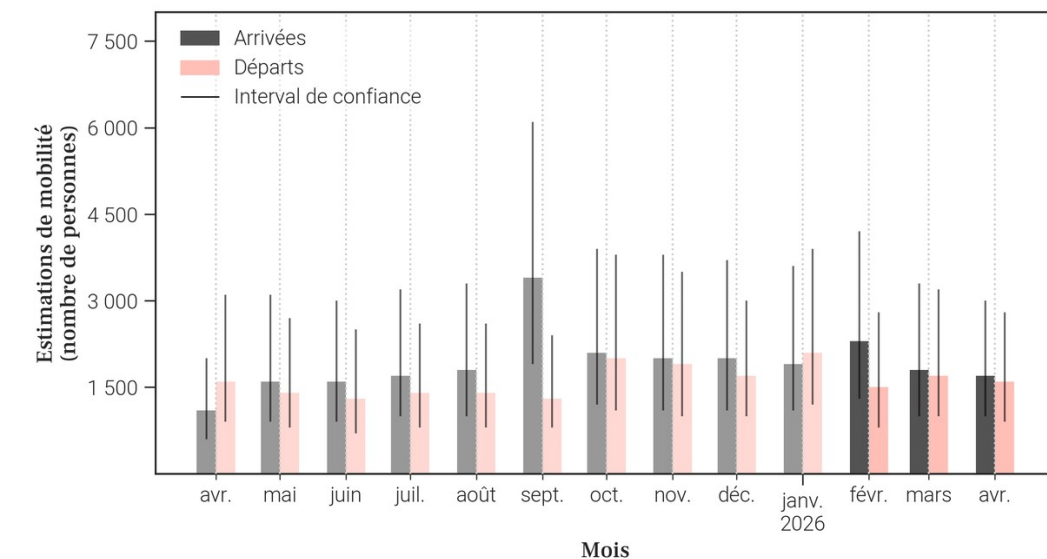
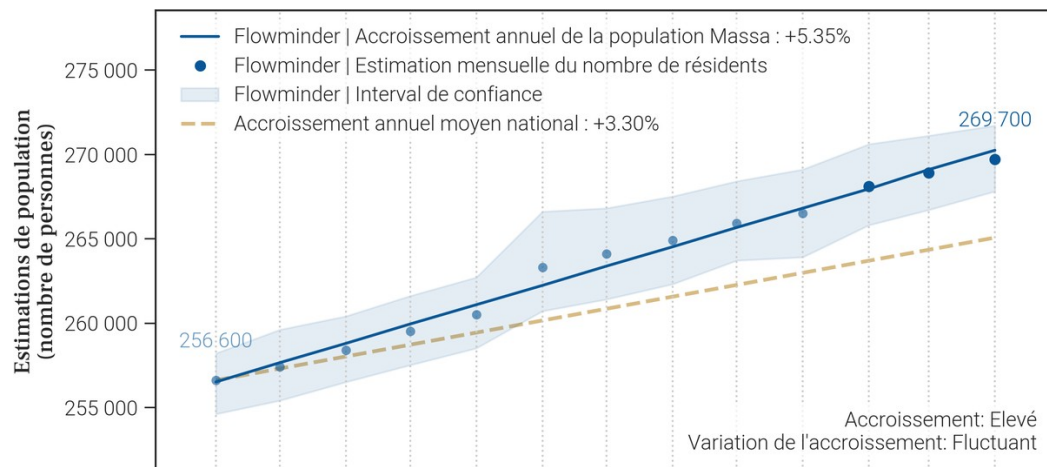

- Le tableau et les graphiques montrent le nombre de résidents dans Massa pour le mois de avril 2026 et les 12 mois précédents. Un 'résident' désigne ici une personne ayant passé plus de 2 semaines dans Massa pour un mois donné.
- Pour un mois en particulier, le solde migratoire (arrivées moins les départs) n'est pas égal au changement de population, car il n'inclut pas l'accroissement naturel (naissances et décès) de la population durant le mois.
- Une attention particulière doit être portée à la différence d'échelle des axes d'ordonnées (entre les mesures de population et de mobilité). Une attention particulière doit également être portée au roulement de la population, par exemple un large nombre d'arrivées ne changera pas la population de manière significative si le nombre de départs est lui aussi élevé.

45. Mobilité : origine des flux importants (flux de plus de 100 personnes uniquement) à destination de Massa en avril 2026

45.1. Tableau des estimations d'arrivées avril 2026

Origine (Province)	Origine (Zone de santé)	Estimation des arrivées : nombre de personnes ayant quitté cette zone de santé pour Massa	Solde migratoire pour la connection (différence entre arrivées et départs)
Kinshasa	Mont Ngafula 1	200	0
Kinshasa	Mont Ngafula 2	200	0
Kinshasa	Binza Meteo	100	0
Kinshasa	Binza Ozone	100	Pas de départs
Kinshasa	Kimbanseke	100	Pas de départs
Kinshasa	Kokolo	100	Pas de départs
Kinshasa	Nsele	100	0
Kinshasa	Selembao	100	0
Kongo Central	Kisantu	100	-100
Kongo Central	Sona Bata	100	Pas de départs

45.2. Carte des estimations d'arrivées avril 2026

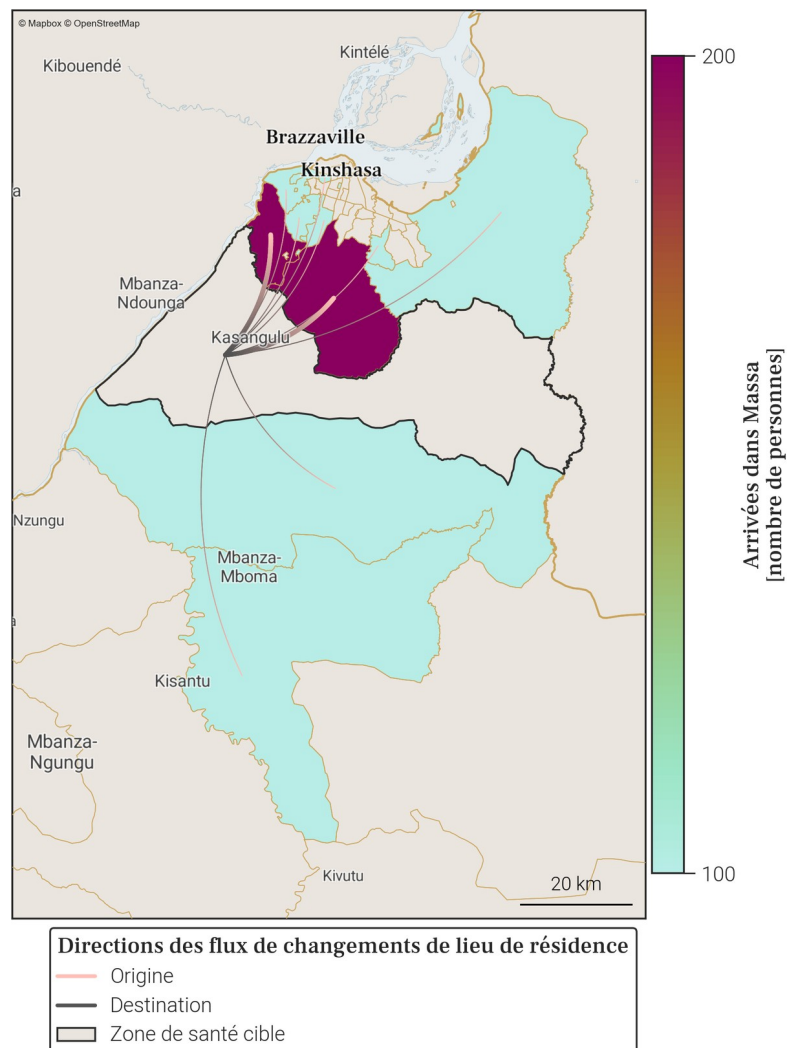

- Le tableau et la carte montrent **seulement une partie du nombre total de personnes qui sont arrivées dans Massa** au mois de avril 2026, pour les connexions les plus importantes. En effet, **seules les arrivées de plus de 100 personnes dans Massa depuis une autre zone de santé sont représentées**. De plus, un maximum de 20 connections (par ordre d'importance) sont disponibles dans le tableau.
- Le nombre total de toutes les arrivées en avril 2026 est disponible à la place dans la section page 1 : Variations mensuelles des estimations de population et de mobilité, dans le graphe et/ou tableau des estimations de mobilité.

46. Mobilité : destinations des flux importants (flux de plus de 100 personnes uniquement) au départ de Massa en avril 2026

46.1. Tableau des estimations de départs avril 2026

Destination (Province)	Destination (Zone de santé)	Estimation des départs : nombre de personnes ayant quitté Massa pour cette zone de santé	Solde migratoire pour la connection (différence entre arrivées et départs)
Kinshasa	Mont Ngafula 1	-200	0
Kinshasa	Mont Ngafula 2	-200	0
Kongo Central	Kisantu	-200	-100
Kinshasa	Binza Meteo	-100	0
Kinshasa	Nsele	-100	0
Kinshasa	Selembao	-100	0

46.2. Carte des estimations de départs avril 2026

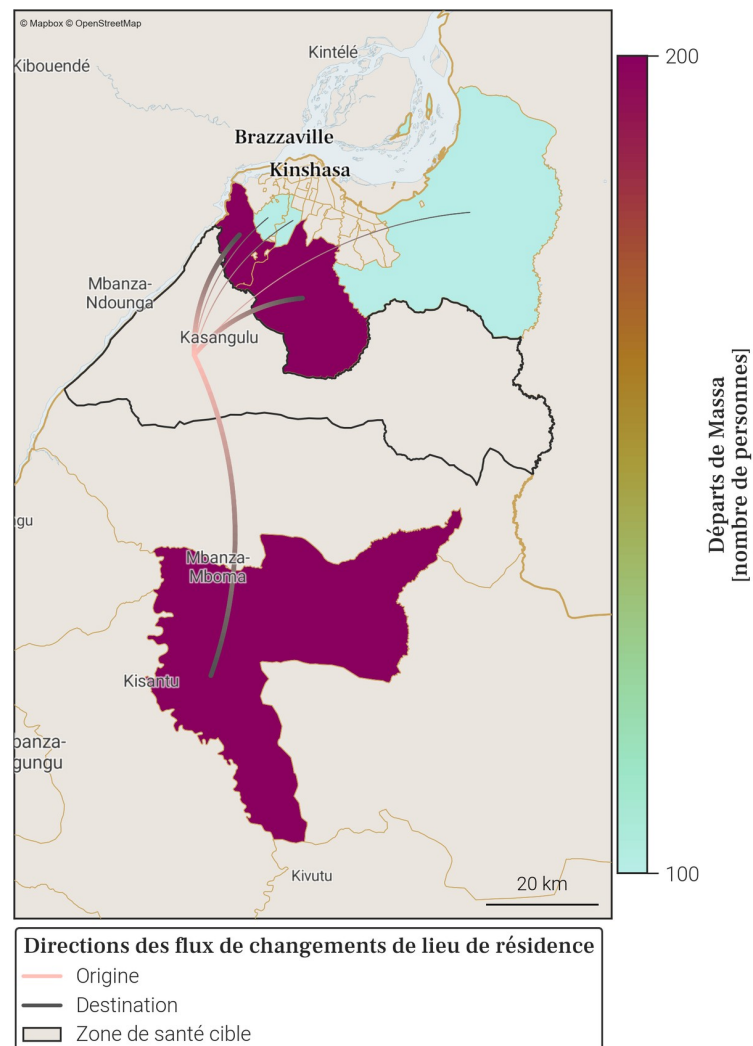

- Le tableau et la carte montrent **seulement une partie du nombre total de personnes qui sont parties de Massa** au mois de avril 2026, pour les connexions les plus importantes. En effet, **seuls les départs de plus de 100 personnes de Massa vers une autre zone de santé sont représentés**. De plus, un maximum de 20 connexions (par ordre d'importance) sont disponibles dans le tableau.
- Le nombre total de tout les départs en avril 2026 est disponible à la place dans la section page 1 : Variations mensuelles des estimations de population et de mobilité, dans le graphe et/ou tableau des estimations de mobilité.

47. Localisation de la zone de santé

47.1. Carte des provinces



47.2. Carte des zones de santé

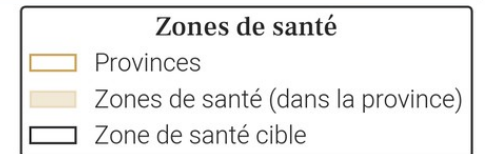

48. Variations mensuelles des estimations de population et de mobilité sur une année

48.1. Tableau des estimations de population et de mobilité

Date (année-mois)	Estimation de population (nombre de personnes)	Changement au mois précédent (différence)	Changement au mois précédent (pourcentage)	Arrivées estimées (nombre de personnes)	Départs estimés (nombre de personnes)	Solde migratoire (différence), accroissement naturel exclu
2026-04	379 300	+400	+0.11%	+5 900	-6 600	-700
2026-03	378 900	+1 600	+0.42%	+7 000	-6 300	+700
2026-02	377 300	+800	+0.21%	+6 800	-7 100	-300
2026-01	376 500	+2 600	+0.7%	+8 600	-6 900	+1 700
2025-12	373 900	+400	+0.11%	+6 200	-6 900	-700
2025-11	373 500	+300	+0.08%	+6 800	-7 400	-600
2025-10	373 200	-600	-0.16%	+6 900	-8 500	-1 600
2025-09	373 800	+500	+0.13%	+7 100	-7 600	-500
2025-08	373 300	+900	+0.24%	+6 200	-6 300	-100
2025-07	372 400	+1 300	+0.35%	+6 000	-5 700	+300
2025-06	371 100	+400	+0.11%	+5 000	-5 600	-600
2025-05	370 700	+600	+0.16%	+5 300	-5 700	-400
2025-04	370 100	+1 100	+0.3%	+4 600	-4 400	+200

Taux moyen d'accroissement de la population (TMAP) sur l'année	TMAP sur les 6 premiers mois (avril 2025 à octobre 2025)	TMAP sur les 6 derniers mois (octobre 2025 à avril 2026)
+2.39%	+1.02%	+1.87%

48.3. Données de population rapportées dans DHIS2¹

Année	Estimation de population de DHIS2 (nombre de personnes)	Changement à l'année précédente (différence)	Changement à l'année précédente (pourcentage)
2025	331 391	+9 655	+3.0%
2024	321 736	X	X

48.2. Graphes des estimations de population et de mobilité

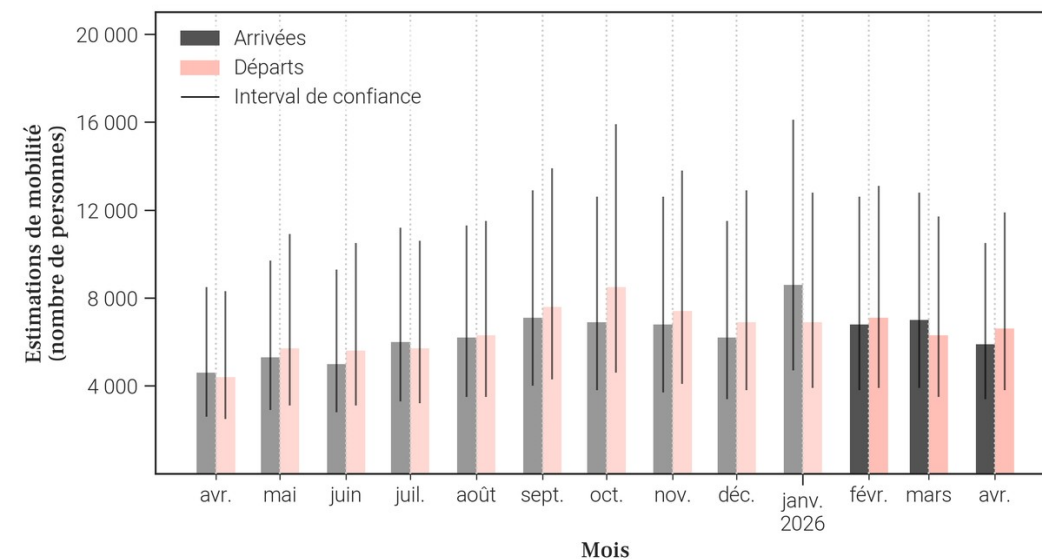
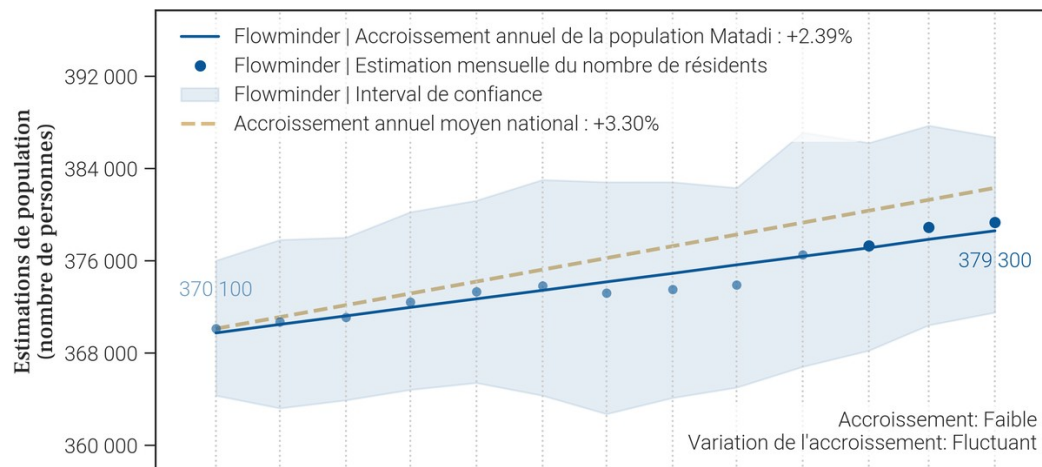

- Le tableau et les graphiques montrent le nombre de résidents dans Matadi pour le mois de avril 2026 et les 12 mois précédents. Un 'résident' désigne ici une personne ayant passé plus de 2 semaines dans Matadi pour un mois donné.
- Pour un mois en particulier, le solde migratoire (arrivées moins les départs) n'est pas égal au changement de population, car il n'inclut pas l'accroissement naturel (naissances et décès) de la population durant le mois.
- Une attention particulière doit être portée à la différence d'échelle des axes d'ordonnées (entre les mesures de population et de mobilité). Une attention particulière doit également être portée au roulement de la population, par exemple un large nombre d'arrivées ne changera pas la population de manière significative si le nombre de départs est lui aussi élevé.

49. Mobilité : origine des flux importants (flux de plus de 100 personnes uniquement) à destination de Matadi en avril 2026

49.1. Tableau des estimations d'arrivées avril 2026

Origine (Province)	Origine (Zone de santé)	Estimation des arrivées : nombre de personnes ayant quitté cette zone de santé pour Matadi	Solde migratoire pour la connection (différence entre arrivées et départs)
Kongo Central	Nsona Mpangu	1 800	-200
Kongo Central	Nzanza	1 300	-500
Kongo Central	Boma	200	-100
Kongo Central	Kimpese	200	0
Kongo Central	Kisantu	200	100
Kongo Central	Muanda	200	100
Kinshasa	Binza Meteo	100	0
Kinshasa	Binza Ozone	100	0
Kinshasa	Gombe	100	0
Kinshasa	Kalamu 1	100	Pas de départs
Kinshasa	Kasa Vubu	100	Pas de départs
Kinshasa	Kingabwa	100	Pas de départs
Kinshasa	Lemba	100	0
Kinshasa	Limete	100	0
Kinshasa	Masina 2	100	Pas de départs
Kinshasa	Matete	100	0
Kinshasa	Mont Ngafula 1	100	0
Kinshasa	Mont Ngafula 2	100	0
Kinshasa	Nsele	100	0
Kinshasa	Selembao	100	0

49.2. Carte des estimations d'arrivées avril 2026

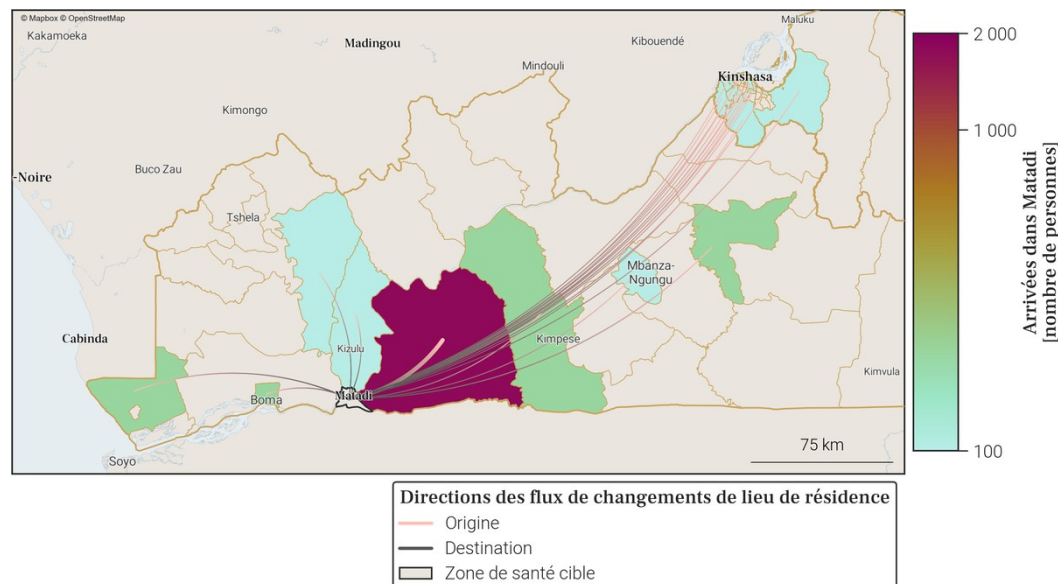

- Le tableau et la carte montrent **seulement une partie du nombre total de personnes qui sont arrivées dans Matadi** au mois de avril 2026, pour les connexions les plus importantes. En effet, **seules les arrivées de plus de 100 personnes dans Matadi depuis une autre zone de santé sont représentées**. De plus, un maximum de 20 connexions (par ordre d'importance) sont disponibles dans le tableau.
- Le nombre total de toutes les arrivées en avril 2026 est disponible à la place dans la section page 1 : Variations mensuelles des estimations de population et de mobilité, dans le graphe et/ou tableau des estimations de mobilité.

50. Mobilité : destinations des flux importants (flux de plus de 100 personnes uniquement) au départ de Matadi en avril 2026

50.1. Tableau des estimations de départs avril 2026

Destination (Province)	Destination (Zone de santé)	Estimation des départs : nombre de personnes ayant quitté Matadi pour cette zone de santé	Solde migratoire pour la connection (différence entre arrivées et départs)
Kongo Central	Nsona Mpangu	-2 000	-200
Kongo Central	Nzanza	-1 800	-500
Kongo Central	Boma	-300	-100
Kongo Central	Kimpese	-200	0
Kinshasa	Bandalungwa	-100	<i>Pas d'arrivées</i>
Kinshasa	Binza Meteo	-100	0
Kinshasa	Binza Ozone	-100	0
Kinshasa	Gombe	-100	0
Kinshasa	Lemba	-100	0
Kinshasa	Limete	-100	0
Kinshasa	Matete	-100	0
Kinshasa	Mont Ngafula 1	-100	0
Kinshasa	Mont Ngafula 2	-100	0
Kinshasa	Ndjili	-100	<i>Pas d'arrivées</i>
Kinshasa	Nsele	-100	0
Kinshasa	Selembao	-100	0
Kongo Central	Inga	-100	0
Kongo Central	Kisantu	-100	100
Kongo Central	Kwilu Ngongo	-100	<i>Pas d'arrivées</i>
Kongo Central	Mbanza Ngungu	-100	0

50.2. Carte des estimations de départs avril 2026

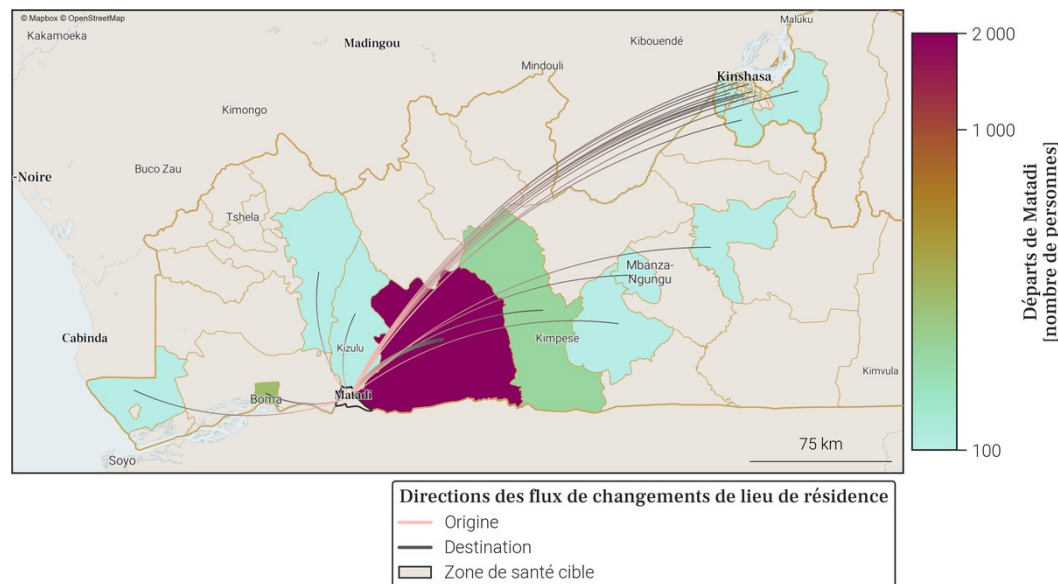

- Le tableau et la carte montrent **seulement une partie du nombre total de personnes qui sont parties de Matadi** au mois de avril 2026, pour les connexions les plus importantes. En effet, **seuls les départs de plus de 100 personnes de Matadi vers une autre zone de santé sont représentés**. De plus, un maximum de 20 connexions (par ordre d'importance) sont disponibles dans le tableau.
- Le nombre total de tout les départs en avril 2026 est disponible à la place dans la section page 1 : Variations mensuelles des estimations de population et de mobilité, dans le graphe et/ou tableau des estimations de mobilité.

51. Localisation de la zone de santé

51.1. Carte des provinces



51.2. Carte des zones de santé

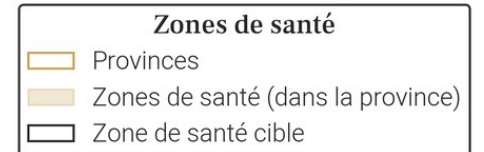

52. Variations mensuelles des estimations de population et de mobilité sur une année

52.1. Tableau des estimations de population et de mobilité

Date (année-mois)	Estimation de population (nombre de personnes)	Changement au mois précédent (différence)	Changement au mois précédent (pourcentage)	Arrivées estimées (nombre de personnes)	Départs estimés (nombre de personnes)	Solde migratoire (différence), accroissement naturel exclu
2026-04	254 600	+700	+0.28%	+1 800	-1 800	0
2026-03	253 900	+900	+0.36%	+1 800	-1 600	+200
2026-02	253 000	+1 000	+0.4%	+2 200	-1 800	+400
2026-01	252 000	+700	+0.28%	+2 100	-2 100	0
2025-12	251 300	+700	+0.28%	+1 800	-1 700	+100
2025-11	250 600	+1 200	+0.48%	+2 400	-1 900	+500
2025-10	249 400	+100	+0.04%	+1 900	-2 400	-500
2025-09	249 300	+200	+0.08%	+2 000	-2 500	-500
2025-08	249 100	+1 100	+0.44%	+2 400	-2 000	+400
2025-07	248 000	+900	+0.36%	+1 900	-1 700	+200
2025-06	247 100	+600	+0.24%	+1 600	-1 600	0
2025-05	246 500	+900	+0.37%	+1 800	-1 600	+200
2025-04	245 600	+900	+0.37%	+1 600	-1 300	+300

Taux moyen d'accroissement de la population (TMAP) sur l'année	TMAP sur les 6 premiers mois (avril 2025 à octobre 2025)	TMAP sur les 6 derniers mois (octobre 2025 à avril 2026)
+3.55%	+1.66%	+2.05%

52.3. Données de population rapportées dans DHIS2¹

Année	Estimation de population de DHIS2 (nombre de personnes)	Changement à l'année précédente (différence)	Changement à l'année précédente (pourcentage)
2025	175 226	+5 116	+3.01%
2024	170 110	X	X

- Le tableau et les graphiques montrent le nombre de résidents dans Mbanza Ngungu pour le mois de avril 2026 et les 12 mois précédents. Un 'résident' désigne ici une personne ayant passé plus de 2 semaines dans Mbanza Ngungu pour un mois donné.
- Pour un mois en particulier, le solde migratoire (arrivées moins les départs) n'est pas égal au changement de population, car il n'inclut pas l'accroissement naturel (naissances et décès) de la population durant le mois.
- Une attention particulière doit être portée à la différence d'échelle des axes d'ordonnées (entre les mesures de population et de mobilité). Une attention particulière doit également être portée au roulement de la population, par exemple un large nombre d'arrivées ne changera pas la population de manière significative si le nombre de départs est lui aussi élevé.

52.2. Graphes des estimations de population et de mobilité

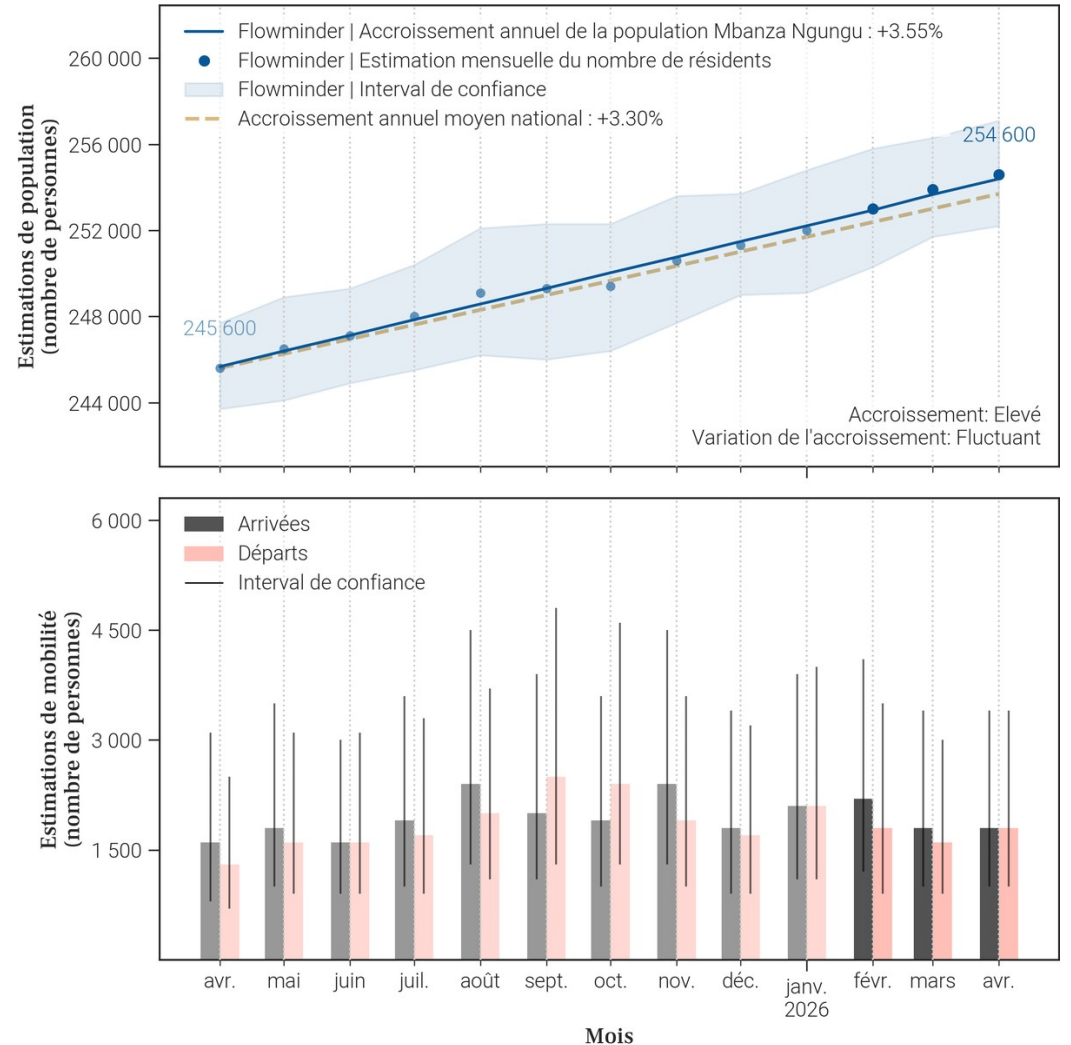

53. Mobilité : origine des flux importants (flux de plus de 100 personnes uniquement) à destination de Mbanza Ngungu en avril 2026

53.1. Tableau des estimations d'arrivées avril 2026

Origine (Province)	Origine (Zone de santé)	Estimation des arrivées : nombre de personnes ayant quitté cette zone de santé pour Mbanza Ngungu	Solde migratoire pour la connection (différence entre arrivées et départs)
Kongo Central	Kisantu	400	200
Kongo Central	Kwilu Ngongo	200	0
Kongo Central	Boko Kivulu	100	0
Kongo Central	Kimpese	100	-100
Kongo Central	Matadi	100	0

53.2. Carte des estimations d'arrivées avril 2026

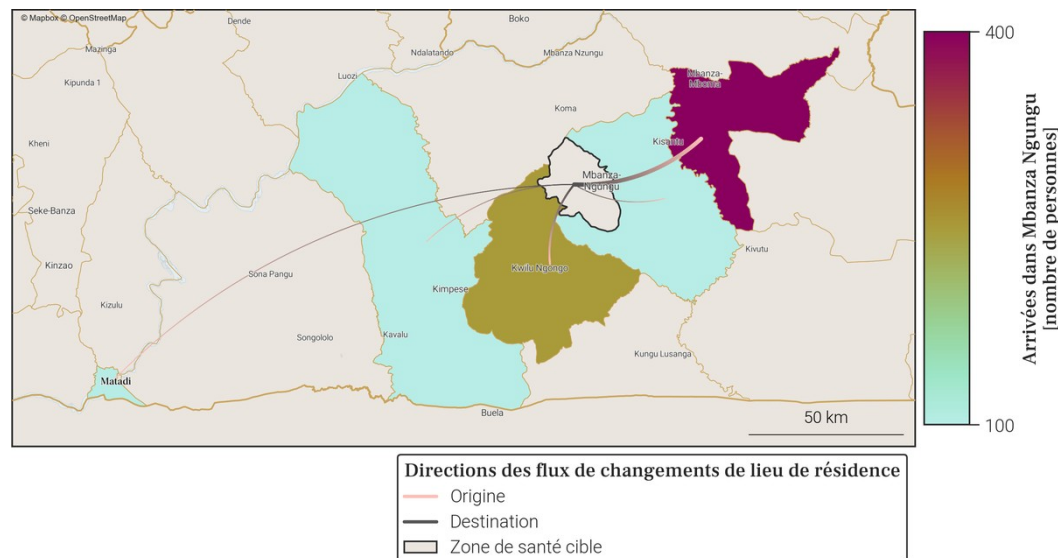

- Le tableau et la carte montrent **seulement une partie du nombre total de personnes qui sont arrivées dans Mbanza Ngungu** au mois de avril 2026, pour les connexions les plus importantes. En effet, **seules les arrivées de plus de 100 personnes dans Mbanza Ngungu depuis une autre zone de santé sont représentées**. De plus, un maximum de 20 connections (par ordre d'importance) sont disponibles dans le tableau.
- Le nombre total de toutes les arrivées en avril 2026 est disponible à la place dans la section page 1 : Variations mensuelles des estimations de population et de mobilité, dans le graphe et/ou tableau des estimations de mobilité.

54. Mobilité : destinations des flux importants (flux de plus de 100 personnes uniquement) au départ de Mbanza Ngungu en avril 2026

54.1. Tableau des estimations de départs avril 2026

Destination (Province)	Destination (Zone de santé)	Estimation des départs : nombre de personnes ayant quitté Mbanza Ngungu pour cette zone de santé	Solde migratoire pour la connection (différence entre arrivées et départs)
Kongo Central	Kimpese	-200	-100
Kongo Central	Kisantu	-200	200
Kongo Central	Kwilu Ngongo	-200	0
Kinshasa	Mont Ngafula 1	-100	<i>Pas d'arrivées</i>
Kongo Central	Boko Kivulu	-100	0
Kongo Central	Gombe Matadi	-100	<i>Pas d'arrivées</i>
Kongo Central	Kimpangu	-100	<i>Pas d'arrivées</i>
Kongo Central	Matadi	-100	0

54.2. Carte des estimations de départs avril 2026

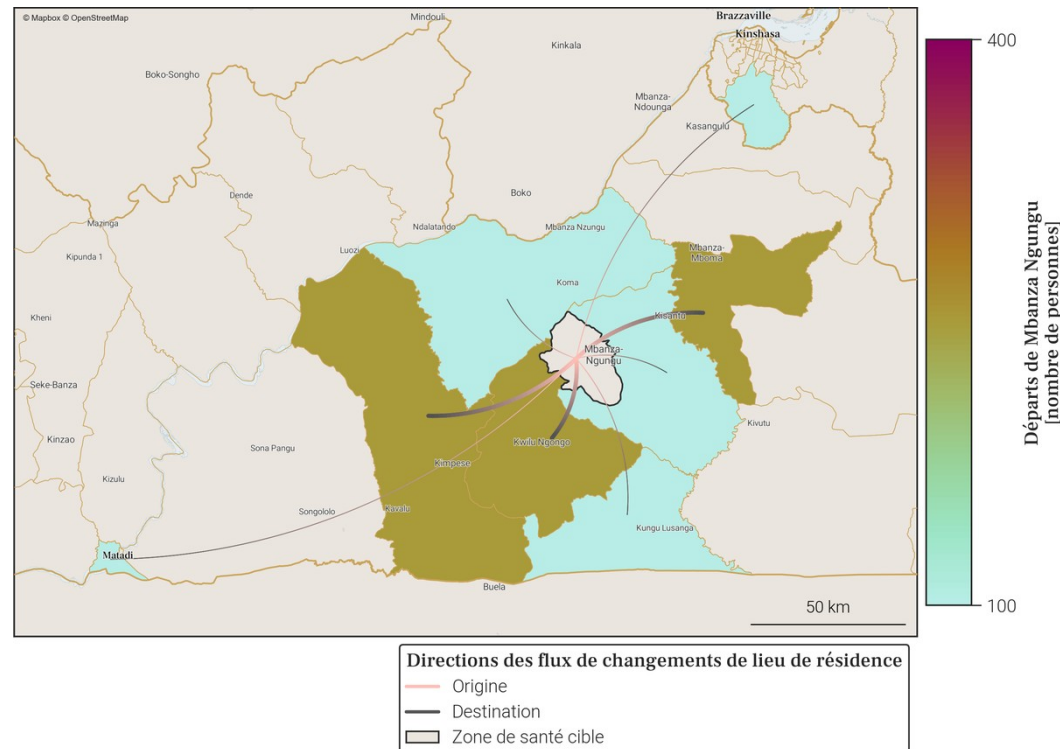

- Le tableau et la carte montrent **seulement une partie du nombre total de personnes qui sont parties de Mbanza Ngungu** au mois de avril 2026, pour les connexions les plus importantes. En effet, **seuls les départs de plus de 100 personnes de Mbanza Ngungu vers une autre zone de santé sont représentés**. De plus, un maximum de 20 connections (par ordre d'importance) sont disponibles dans le tableau.
- Le nombre total de tout les départs en avril 2026 est disponible à la place dans la section page 1 : Variations mensuelles des estimations de population et de mobilité, dans le graphe et/ou tableau des estimations de mobilité.

55. Localisation de la zone de santé

55.1. Carte des provinces



55.2. Carte des zones de santé



56. Variations mensuelles des estimations de population et de mobilité sur une année

56.1. Tableau des estimations de population et de mobilité

Date (année-mois)	Estimation de population (nombre de personnes)	Changement au mois précédent (différence)	Changement au mois précédent (pourcentage)	Arrivées estimées (nombre de personnes)	Départs estimés (nombre de personnes)	Solde migratoire (différence), accroissement naturel exclu
2026-04	300 600	+800	+0.27%	+4 400	-4 400	0
2026-03	299 800	+600	+0.2%	+4 700	-4 900	-200
2026-02	299 200	+600	+0.2%	+4 600	-4 800	-200
2026-01	298 600	-400	-0.13%	+5 100	-6 300	-1 200
2025-12	299 000	+2 400	+0.81%	+5 900	-4 300	+1 600
2025-11	296 600	+2 300	+0.78%	+6 400	-4 900	+1 500
2025-10	294 300	+3 100	+1.06%	+7 300	-5 100	+2 200
2025-09	291 200	+600	+0.21%	+6 100	-6 200	-100
2025-08	290 600	+600	+0.21%	+5 900	-6 100	-200
2025-07	290 000	-400	-0.14%	+4 800	-6 000	-1 200
2025-06	290 400	-1 100	-0.38%	+4 100	-5 900	-1 800
2025-05	291 500	+2 800	+0.97%	+6 300	-4 300	+2 000
2025-04	288 700	+300	+0.1%	+4 200	-4 600	-400

Taux moyen d'accroissement de la population (TMAP) sur l'année	TMAP sur les 6 premiers mois (avril 2025 à octobre 2025)	TMAP sur les 6 derniers mois (octobre 2025 à avril 2026)
+4.48%	+1.22%	+1.86%

56.3. Données de population rapportées dans DHIS2¹

Année	Estimation de population de DHIS2 (nombre de personnes)	Changement à l'année précédente (différence)	Changement à l'année précédente (pourcentage)
2025	219 037	+6 377	+3.0%
2024	212 660	X	X

56.2. Graphes des estimations de population et de mobilité

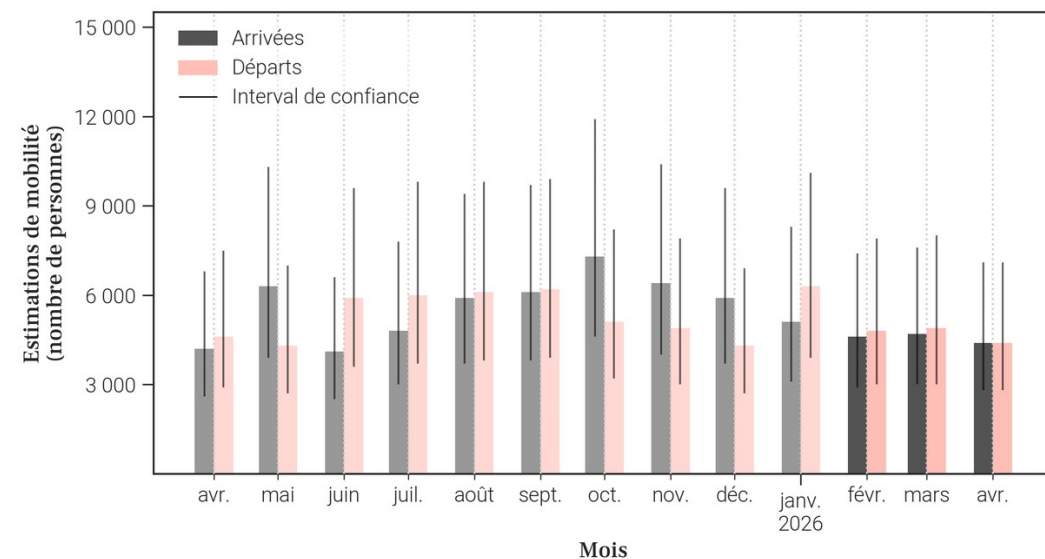
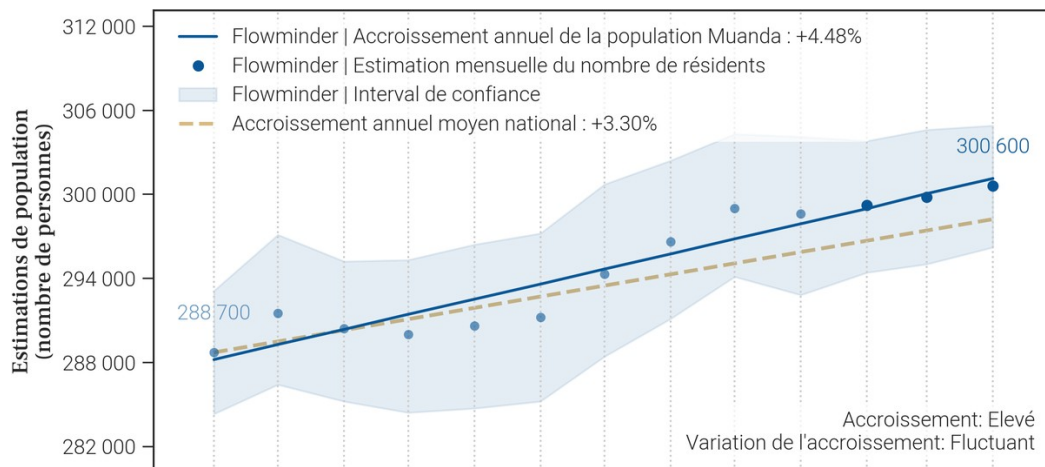

- Le tableau et les graphiques montrent le nombre de résidents dans Muanda pour le mois de avril 2026 et les 12 mois précédents. Un 'résident' désigne ici une personne ayant passé plus de 2 semaines dans Muanda pour un mois donné.
- Pour un mois en particulier, le solde migratoire (arrivées moins les départs) n'est pas égal au changement de population, car il n'inclut pas l'accroissement naturel (naissances et décès) de la population durant le mois.
- Une attention particulière doit être portée à la différence d'échelle des axes d'ordonnées (entre les mesures de population et de mobilité). Une attention particulière doit également être portée au roulement de la population, par exemple un large nombre d'arrivées ne changera pas la population de manière significative si le nombre de départs est lui aussi élevé.

57. Mobilité : origine des flux importants (flux de plus de 100 personnes uniquement) à destination de Muanda en avril 2026

57.1. Tableau des estimations d'arrivées avril 2026

Origine (Province)	Origine (Zone de santé)	Estimation des arrivées : nombre de personnes ayant quitté cette zone de santé pour Muanda	Solde migratoire pour la connection (différence entre arrivées et départs)
Kongo Central	Kitona	2 000	0
Kongo Central	Boma	400	100
Kongo Central	Boma Bungu	200	0
Kinshasa	Binza Meteo	100	0
Kinshasa	Kisenso	100	Pas de départs
Kinshasa	Kokolo	100	Pas de départs
Kinshasa	Lemba	100	0
Kinshasa	Limete	100	0
Kinshasa	Mont Ngafula 1	100	0
Kinshasa	Nsele	100	0
Kongo Central	Kangu	100	Pas de départs
Kongo Central	Lukula	100	Pas de départs
Kongo Central	Matadi	100	-100
Kongo Central	Seke Banza	100	Pas de départs

57.2. Carte des estimations d'arrivées avril 2026

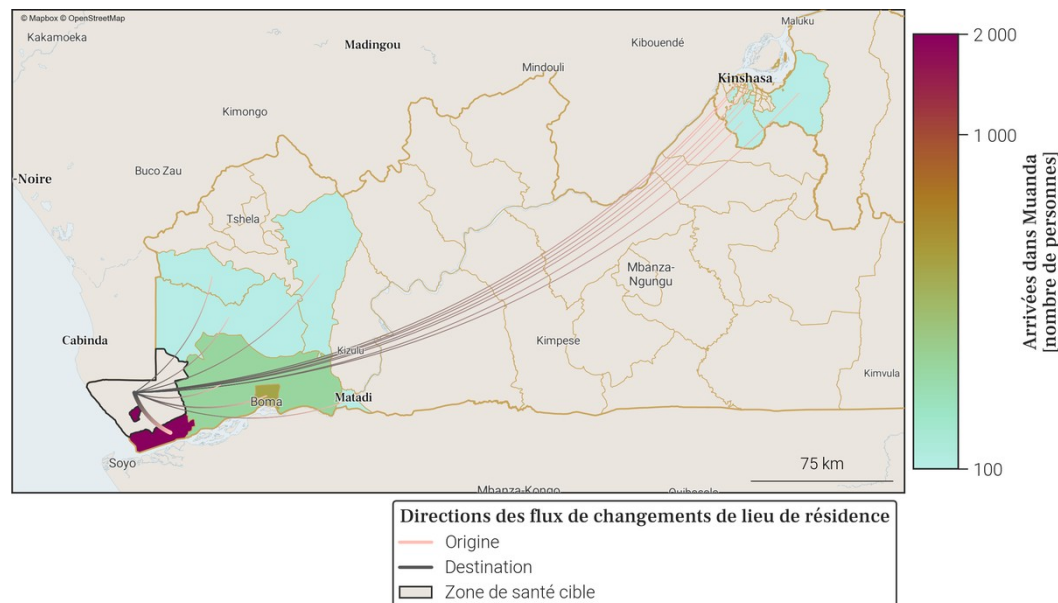

- Le tableau et la carte montrent **seulement une partie du nombre total de personnes qui sont arrivées dans Muanda** au mois de avril 2026, pour les connexions les plus importantes. En effet, **seules les arrivées de plus de 100 personnes dans Muanda depuis une autre zone de santé sont représentées**. De plus, un maximum de 20 connexions (par ordre d'importance) sont disponibles dans le tableau.
- Le nombre total de toutes les arrivées en avril 2026 est disponible à la place dans la section page 1 : Variations mensuelles des estimations de population et de mobilité, dans le graphe et/ou tableau des estimations de mobilité.

58. Mobilité : destinations des flux importants (flux de plus de 100 personnes uniquement) au départ de Muanda en avril 2026

58.1. Tableau des estimations de départs avril 2026

Destination (Province)	Destination (Zone de santé)	Estimation des départs : nombre de personnes ayant quitté Muanda pour cette zone de santé	Solde migratoire pour la connection (différence entre arrivées et départs)
Kongo Central	Kitona	-2 000	0
Kongo Central	Boma	-300	100
Kongo Central	Boma Bungu	-200	0
Kongo Central	Matadi	-200	-100
Kinshasa	Binza Meteo	-100	0
Kinshasa	Binza Ozone	-100	Pas d'arrivées
Kinshasa	Lemba	-100	0
Kinshasa	Limete	-100	0
Kinshasa	Matete	-100	Pas d'arrivées
Kinshasa	Mont Ngafula 1	-100	0
Kinshasa	Mont Ngafula 2	-100	Pas d'arrivées
Kinshasa	Nsele	-100	0
Kinshasa	Selembao	-100	Pas d'arrivées
Kongo Central	Nsona Mpangu	-100	Pas d'arrivées

58.2. Carte des estimations de départs avril 2026

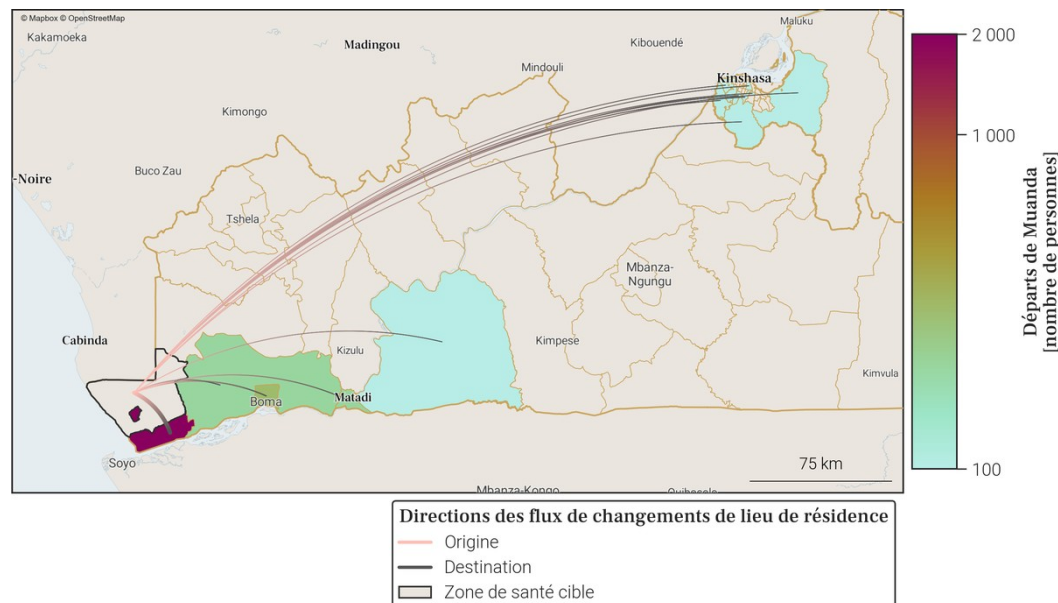

- Le tableau et la carte montrent **seulement une partie du nombre total de personnes qui sont parties de Muanda** au mois de avril 2026, pour les connexions les plus importantes. En effet, **seuls les départs de plus de 100 personnes de Muanda vers une autre zone de santé sont représentés**. De plus, un maximum de 20 connections (par ordre d'importance) sont disponibles dans le tableau.
- Le nombre total de tout les départs en avril 2026 est disponible à la place dans la section page 1 : Variations mensuelles des estimations de population et de mobilité, dans le graphe et/ou tableau des estimations de mobilité.

59. Localisation de la zone de santé

59.1. Carte des provinces



59.2. Carte des zones de santé

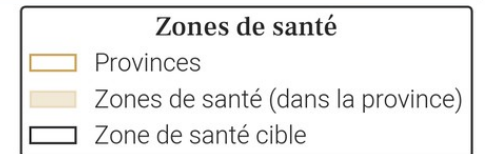

60. Variations mensuelles des estimations de population et de mobilité sur une année

60.1. Tableau des estimations de population et de mobilité

Date (année-mois)	Estimation de population (nombre de personnes)	Changement au mois précédent (différence)	Changement au mois précédent (pourcentage)	Arrivées estimées (nombre de personnes)	Départs estimés (nombre de personnes)	Solde migratoire (différence), accroissement naturel exclu
2026-04	257 800	+1 000	+0.39%	+4 600	-4 300	+300
2026-03	256 800	+600	+0.23%	+4 800	-4 900	-100
2026-02	256 200	+2 300	+0.91%	+5 800	-4 100	+1 700
2026-01	253 900	-1 300	-0.51%	+4 400	-6 400	-2 000
2025-12	255 200	+1 400	+0.55%	+5 100	-4 500	+600
2025-11	253 800	+1 300	+0.51%	+4 900	-4 400	+500
2025-10	252 500	+1 700	+0.68%	+5 500	-4 400	+1 100
2025-09	250 800	+2 000	+0.8%	+5 000	-3 700	+1 300
2025-08	248 800	+1 200	+0.48%	+4 000	-3 500	+500
2025-07	247 600	+1 300	+0.53%	+3 900	-3 200	+700
2025-06	246 300	+500	+0.2%	+3 000	-3 200	-200
2025-05	245 800	+800	+0.33%	+3 200	-3 100	+100
2025-04	245 000	+1 300	+0.53%	+3 000	-2 300	+700

Taux moyen d'accroissement de la population (TMAP) sur l'année	TMAP sur les 6 premiers mois (avril 2025 à octobre 2025)	TMAP sur les 6 derniers mois (octobre 2025 à avril 2026)
+5.55%	+3.06%	+1.94%

60.3. Données de population rapportées dans DHIS2¹

Année	Estimation de population de DHIS2 (nombre de personnes)	Changement à l'année précédente (différence)	Changement à l'année précédente (pourcentage)
2025	136 625	+7 160	+5.53%
2024	129 465	X	X

60.2. Graphes des estimations de population et de mobilité

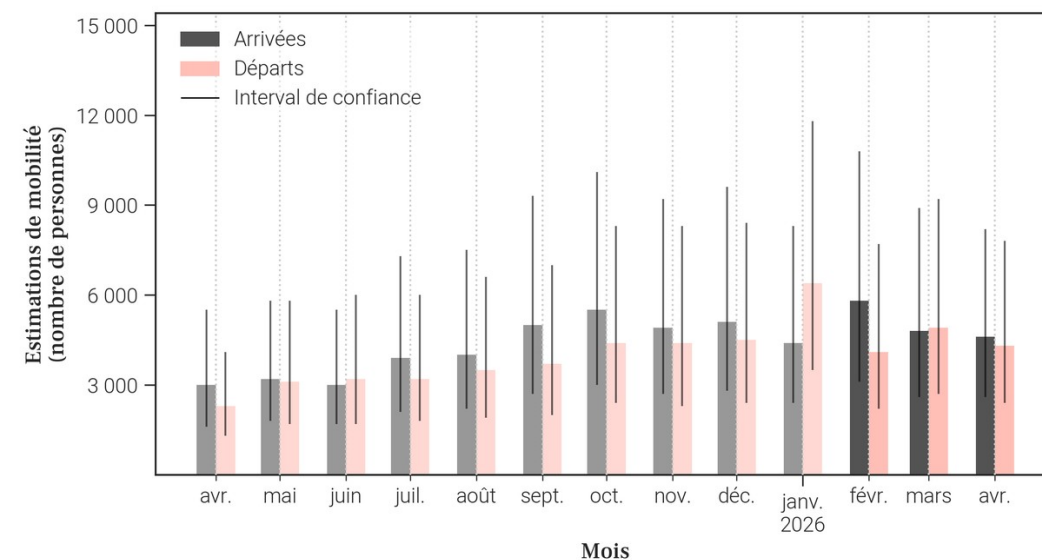
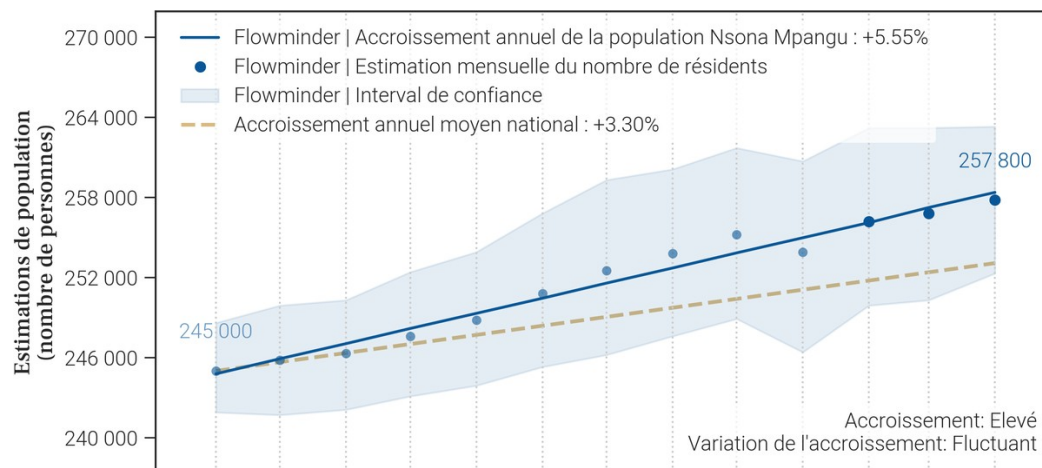

- Le tableau et les graphiques montrent le nombre de résidents dans Nsona Mpangu pour le mois de avril 2026 et les 12 mois précédents. Un 'résident' désigne ici une personne ayant passé plus de 2 semaines dans Nsona Mpangu pour un mois donné.
- Pour un mois en particulier, le solde migratoire (arrivées moins les départs) n'est pas égal au changement de population, car il n'inclut pas l'accroissement naturel (naissances et décès) de la population durant le mois.
- Une attention particulière doit être portée à la différence d'échelle des axes d'ordonnées (entre les mesures de population et de mobilité). Une attention particulière doit également être portée au roulement de la population, par exemple un large nombre d'arrivées ne changera pas la population de manière significative si le nombre de départs est lui aussi élevé.

61. Mobilité : origine des flux importants (flux de plus de 100 personnes uniquement) à destination de Nsona Mpangu en avril 2026

61.1. Tableau des estimations d'arrivées avril 2026

Origine (Province)	Origine (Zone de santé)	Estimation des arrivées : nombre de personnes ayant quitté cette zone de santé pour Nsona Mpangu	Solde migratoire pour la connection (différence entre arrivées et départs)
Kongo Central	Matadi	2 000	200
Kongo Central	Nzanza	500	0
Kongo Central	Kimpese	400	-100
Kinshasa	Nsele	200	100
Kinshasa	Kisenso	100	Pas de départs
Kinshasa	Lemba	100	Pas de départs
Kinshasa	Masina 2	100	0
Kinshasa	Mont Ngafula 1	100	0
Kinshasa	Mont Ngafula 2	100	Pas de départs
Kinshasa	Selembao	100	0
Kongo Central	Boma	100	Pas de départs
Kongo Central	Inga	100	Pas de départs
Kongo Central	Kwilu Ngongo	100	Pas de départs
Kongo Central	Muanda	100	Pas de départs

61.2. Carte des estimations d'arrivées avril 2026

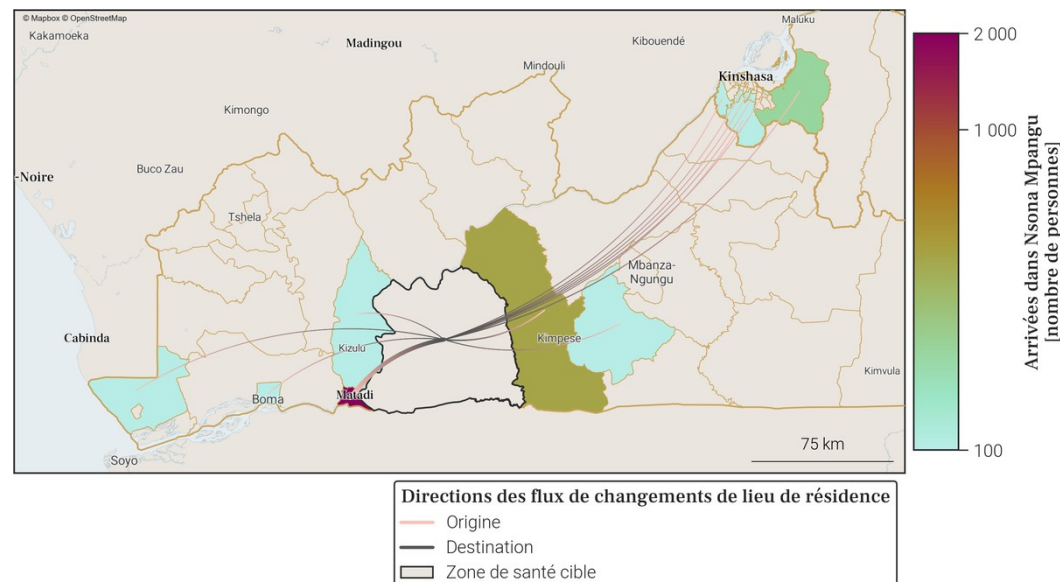

- Le tableau et la carte montrent **seulement une partie du nombre total de personnes qui sont arrivées dans Nsona Mpangu** au mois de avril 2026, pour les connexions les plus importantes. En effet, **seules les arrivées de plus de 100 personnes dans Nsona Mpangu depuis une autre zone de santé sont représentées**. De plus, un maximum de 20 connections (par ordre d'importance) sont disponibles dans le tableau.
- Le nombre total de toutes les arrivées en avril 2026 est disponible à la place dans la section page 1 : Variations mensuelles des estimations de population et de mobilité, dans le graphe et/ou tableau des estimations de mobilité.

62. Mobilité : destinations des flux importants (flux de plus de 100 personnes uniquement) au départ de Nsona Mpangu en avril 2026

62.1. Tableau des estimations de départs avril 2026

Destination (Province)	Destination (Zone de santé)	Estimation des départs : nombre de personnes ayant quitté Nsona Mpangu pour cette zone de santé	Solde migratoire pour la connection (différence entre arrivées et départs)
Kongo Central	Matadi	-1 800	200
Kongo Central	Kimpese	-500	-100
Kongo Central	Nzanza	-500	0
Kinshasa	Binza Ozone	-100	<i>Pas d'arrivées</i>
Kinshasa	Kikimi	-100	<i>Pas d'arrivées</i>
Kinshasa	Masina 2	-100	0
Kinshasa	Mont Ngafula 1	-100	0
Kinshasa	Ndjili	-100	<i>Pas d'arrivées</i>
Kinshasa	Nsele	-100	100
Kinshasa	Selembao	-100	0

62.2. Carte des estimations de départs avril 2026

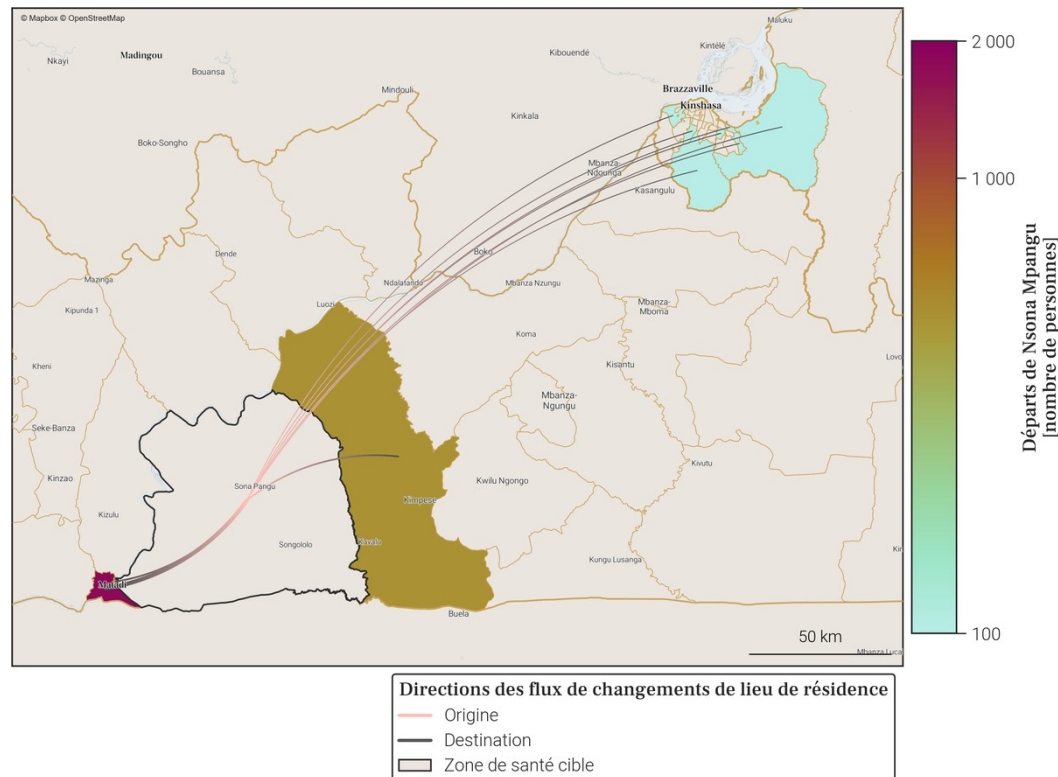

- Le tableau et la carte montrent **seulement une partie du nombre total de personnes qui sont parties de Nsona Mpangu** au mois de avril 2026, pour les connexions les plus importantes. En effet, **seuls les départs de plus de 100 personnes de Nsona Mpangu vers une autre zone de santé sont représentés**. De plus, un maximum de 20 connections (par ordre d'importance) sont disponibles dans le tableau.
- Le nombre total de tout les départs en avril 2026 est disponible à la place dans la section page 1 : Variations mensuelles des estimations de population et de mobilité, dans le graphe et/ou tableau des estimations de mobilité.

Annexe. Sources des données et explications des résultats de population et mobilité

1. Disponibilité des données dans la province

Parmi les 31 zones de santé de Kongo Central, 15 ne sont pas disponibles du fait de la trop faible couverture des données CDR par rapport à la population totale dans ces zones. Il s'agit des zones de santé de Boko Kivulu, Inga, Kibunzi, Kimpangu, Kimvula, Kinkonzi, Luozi, Mangembo, Ngidinga, Nselo, Nzanza, Seke Banza, Sona Bata, Tshela et Vaku.

2. Origine des données de population et mobilité

Les données mensuelles de population Flowminder par zone de santé sont basées sur des **1. estimations initiales de population (par zone de santé)**, de **2. mobilité (entre zones de santé)**, ainsi que **3. d'accroissement naturel (par zone de santé)**. Tous ces aspects sont inclus dans la production des estimations mensuelles de population.

1. Les estimations initiales de population sont basées sur des estimations démographiques par province publiées par l'INS² et des estimations démographiques par zone de santé publiées par l'OCHA des Nations Unies³.

2. Les estimations de mobilité sont basées sur des données CDR de Vodacom RDC⁴ (CDR - 'Call Detail Records', ou 'métadonnées de téléphonie mobile' en français), ainsi que sur des facteurs d'ajustement et d'échelle dérivés d'enquêtes sur la mobilité⁵.

3. L'estimation des facteurs d'accroissement naturel de la population est basée sur des données de perspectives de démographie².

Pour plus d'informations veuillez consulter notre site pour la dernière version du [rapport méthodologique](#) ainsi que nos [notes de publication de données](#).

3. Comprendre les données et leurs limitations

Nos estimations sont tirées des métadonnées de téléphonie mobile et ont pour but d'aider à affiner les dénominateurs de population en temps voulu. Elles ne couvrent pas toutes les zones de santé et d'importants changements démographiques peuvent passer inaperçus dans les provinces les moins bien couvertes. Cependant, les variations dans le temps, en particulier lorsque les tendances sont stables, peuvent constituer une information précieuse pour la planification.

Références

- [1] DHIS2 : Ministère de la Santé Publique RDC. District Health Information Software 2023-2024.
- [2] Annuaire statistique 2020 : Institut National de la Statistique (INS). République démocratique du Congo. Kinshasa.
- [3] Données d'estimation de la population : United Nations, Office for the Coordination of Humanitarian Affairs (OCHA). RDC - Statistiques des Populations par Zones de Santé 2020.
- [4] Données CDR de Vodacom RDC : Vodacom RDC. Call Detail Records 2020-2025.
- [5] Facteurs d'ajustement et d'échelle dérivés d'enquêtes sur la mobilité :
 - [a] Institut national de la statistique (INS) RDC, WorldPop University of Southampton UK, Kinshasa School for Public Health (KSPH) RDC, Flowminder. RDC microcensus 2021.
 - [b] Flowminder. Enquête Téléphonique en RDC 2021.

Pour toute question ou information sur les estimations en RDC, les méthodes utilisées dans ce document ou l'analyse de données mobiles, veuillez nous contacter à l'adresse suivante : rdc@flowminder.org.

3. Exemple d'estimation de la mobilité pour une zone de santé

Les lieux de séjour mensuels et les déplacements d'un mois à l'autre des abonnés téléphoniques, entre zones de santé, sont dérivés des **données CDR** ('Call Detail Records', ou 'métadonnées de téléphonie mobile' en français)

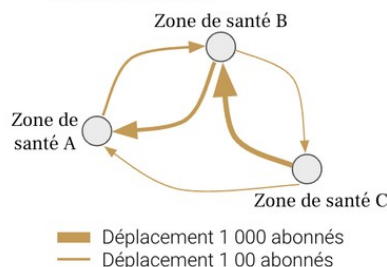

En utilisant des **estimations démographiques**, ainsi que des **facteurs d'ajustement et d'échelle dérivés d'enquêtes sur la mobilité**, les estimations de mobilité peuvent être corrigées et fournies à l'échelle de la population

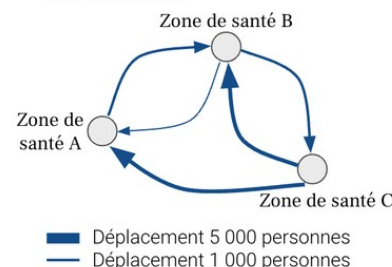

Pour chaque zone de santé, nous pouvons maintenant avoir une idée du nombre de personnes **arrivées** et/ou **parties**, ainsi que leur(s) origine(s) et/ou destination(s), d'un mois à l'autre (exemple pour la **Zone de santé A** ci-dessous)

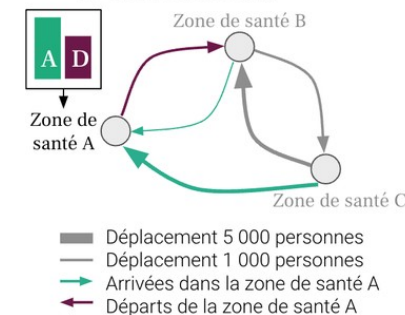

4. Exemple d'estimation de la population pour une zone de santé

Une estimation initiale de la population, **Population 1**, est produite pour chaque zone de santé pour le premier mois, **Mois 1**

La différence entre toutes les **Arrivées** et tous les **Départs** entre **Mois 1** et **Mois 2**, nous donne le **Solde migratoire 1**

La somme de la **Population 1** et du **Solde migratoire 1** au mois 1 est multipliée par le **Facteur d'accroissement naturel**

Le résultat de ces opérations nous donne la **Population au mois 2**

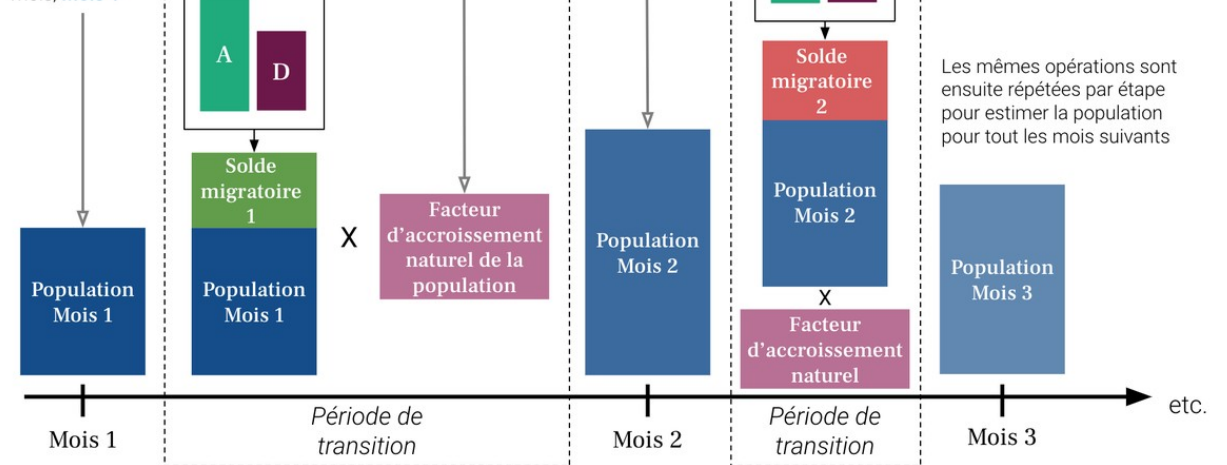

FLOWMINDER.ORG

Auteurs

Ce rapport a été produit par la **Fondation Flowminder**, une organisation à but non-lucratif spécialisée dans l'analyse des données de téléphonie mobile, géospatiales et d'enquêtes, à des fins humanitaires et de développement.

Ce rapport a été écrit par Romain Goldenberg et Véronique Lefebvre, avec la contribution de James Harrison, Joachim Jellinek, Roland Hosner, Sophie Delaporte et Apphia Yuma.

Romain Goldenberg a produit et analysé les statistiques de mobilité, réalisé les graphiques et co-rédigé le rapport; Véronique Lefebvre a dirigé l'analyse, interprété les statistiques de mobilité et co-rédigé le rapport ; James Harrison et Joachim Jellinek ont produit les agrégats dérivés des métadonnées de téléphonie mobile pseudonymisées ; Roland Hosner a développé et appliqué le modèle de mise à l'échelle et de correction des biais pour produire ces statistiques ; Sophie Delaporte a contribué à la rédaction des observations, à la traduction et à la visualisation des données, et Apphia Yuma a assuré le soutien et la supervision de l'analyse et du projet.

Remerciements

Nous remercions **Vodacom Congo (RDC)** de nous fournir les métadonnées de téléphonie mobile pseudonymisées qui nous permettent de produire les estimations de population et de mobilité présentées dans ce rapport, à des fins de développement et humanitaire.

Ce rapport n'aurait pas été réalisé sans l'assistance financière du **Ministère des Affaires étrangères, du Commonwealth et du Développement du Royaume-Uni (FCDO UK)** ; nous les remercions de leur soutien.